ข่าวคณะสังคมศาสตร์

มหาวิทยาลัยมหาจุฬาลงกรณราชวิทยาลัย

ปีที่ ๒ ฉบับที่ ๑ - ๕๔

Social science News 2020

สำนักงานคณบดีคณะสังคมศาสตร์

ชั้น G อาคารเรียนรวม โซน B คณะสังคมศาสตร์ มหาวิทยาลัยมหาจุฬาลงกรณราชวิทยาลัย

ตำบลลำไทร อำเภอวังน้อย จังหวัดพระนครศรีอยุธยา ๑๓๑๗๐

สารบัญ

เรื่อง	หน้า
ฉบับที่ ๑ : สวัสดีปีใหม่ ๒๕๖๓ “สังสรรค์วันขึ้นปีใหม่ สังคมศาสตร์รวมใจ”	๑
ฉบับที่ ๒ : ประชุมผู้บริหารคณะสังคมศาสตร์	๒
ฉบับที่ ๓ : ประชุมนิสิตหัวหน้าห้อง คณะสังคมศาสตร์	๓
ฉบับที่ ๔ : คณะสังคมฯ ประชุมคณะกรรมการประกันคุณภาพการศึกษา	๔
ฉบับที่ ๕ : คณะสังคมฯ ประชุมคณะกรรมการจัดทำแผนปฏิบัติการประจำปี ๒๕๖๓	๕
ฉบับที่ ๖ : คณะสังคมฯ ประชุมคณะกรรมการประชาสัมพันธ์หลักสูตรระดับปริญญาตรี	๖
ฉบับที่ ๗ : ประชุมบุคลากรคณะสังคมศาสตร์	๗
ฉบับที่ ๘ : นิสิตสังคมศาสตร์อาสาพัฒนาชุมชน	๘
ฉบับที่ ๙ : คณะสังคมฯ ต้อนรับ มรภ.นครสวรรค์ ศึกษาดูงานแลกเปลี่ยนเรียนรู้ด้านภาวะผู้นำเชิงพุทธ	๙
ฉบับที่ ๑๑ : คณะสังคมฯ รุกหน้า สัมมนาเชิงปฏิบัติการ ปรับปรุงหลักสูตร สังกัดภาควิชารัฐศาสตร์	๑๐
ฉบับที่ ๑๒ : คณะสังคมฯ อภิปรายและเสวนาทางวิชาการ “บริบทสังคมไทยกับการใช้สื่อออนไลน์ของพระสงฆ์ในปัจจุบัน”	๑๑
ฉบับที่ ๑๓ : คณะสังคมฯ ประชุมคณะกรรมการสอบข้อเท็จจริงกรณีการไม่เข้าร่วมกิจกรรมของนิสิต๑๒	๑๒
ฉบับที่ ๑๔ : คณะสังคมฯ มจร จัดกิจกรรมปัจฉิมนิเทศ ฟังบรรยายพิเศษ “นิสิตจิตอาสาเพื่อพัฒนาจิตใจและสังคม”	๑๓
ฉบับที่ ๑๕ : คณะสังคมฯ ประชุมคณะกรรมการกลั่นกรองข้อสอบ	๑๔
ฉบับที่ ๑๖ : ประชุมผู้บริหารคณะสังคมศาสตร์	๑๕
ฉบับที่ ๑๗ : คณะสังคมฯ ประชุมคณะกรรมการดำเนินการจัดสอบรายวิชาข้อสอบกลาง	๑๖
ฉบับที่ ๑๘ : ประชุมคณะกรรมการประจำคณะสังคมศาสตร์	๑๗
ฉบับที่ ๑๙ : คณะสังคมฯ ประชุมคณะกรรมการประกันคุณภาพการศึกษาภายใน	๑๘
ฉบับที่ ๒๐ : คณะสังคมฯ ประชุมคณะกรรมการประกันคุณภาพการศึกษาภายใน	๑๙
ฉบับที่ ๒๑ : คณะสังคมฯ ประชุมคณะกรรมการประกันคุณภาพการศึกษาภายใน	๒๐
ฉบับที่ ๒๒ : ประชุมบุคลากรคณะสังคมศาสตร์	๒๑
ฉบับที่ ๒๓ : คณะสังคมฯ ประชุมคณะกรรมการประกันคุณภาพการศึกษาภายใน	๒๒

สารบัญ (ต่อ)

เรื่อง	หน้า
ฉบับที่ ๒๔ : คณะสังคมฯ มจร ร่วมกับ มศว และสถาบันเทคโนโลยีพระจอมเกล้าเจ้าคุณทหารลาดกระบัง “พัฒนาทักษะการสอนในยุคดิจิทัล”	๒๓
ฉบับที่ ๒๕ : คณาจารย์คณะสังคมฯ มจร “พัฒนาทักษะการสอน ก้าวทันยุคดิจิทัล ปรับตัวในยุค New normal”	๒๔
ฉบับที่ ๒๖ : คณะสังคมฯ มจร ร่วมกับ มศว และ สจล. “พัฒนาทักษะการสอนในยุคดิจิทัล”	๒๕
ฉบับที่ ๒๗ : ประชุมผู้บริหารคณะสังคมศาสตร์	๒๖
ฉบับที่ ๒๘ : คณะสังคมศาสตร์ ปฐมนิเทศนิสิตใหม่ ๒๕๖๓	๒๗
ฉบับที่ ๒๙ : ผลการประเมินคุณภาพการศึกษาระดับหลักสูตร ป.ตรี - โท - เอก คณะสังคมศาสตร์	๒๘
ฉบับที่ ๓๐ : ประชุมบุคลากรคณะสังคมศาสตร์	๒๙
ฉบับที่ ๓๑ : พิธีไหว้ครู ต้อนรับนิสิตใหม่ และเตรียมความพร้อมก่อนเข้าศึกษา	๓๐
ฉบับที่ ๓๒ : ประชุมคณะกรรมการประจำคณะสังคมศาสตร์	๓๑
ฉบับที่ ๓๓ : คณะสังคมฯ เตรียมความพร้อมนิสิตก่อนเข้าศึกษา	๓๒
ฉบับที่ ๓๔ : คณะสังคมฯ ประชุมคณะทำงานจัดทำรายงานการประเมินตนเอง (SAR) ระดับคณะ และคณะกรรมการกำกับและติดตามฯ	๓๓
ฉบับที่ ๓๕ : คณะสังคมฯ คัดเลือกกรรมการสภาวิชาการในสัดส่วนคณาจารย์ประจำคณะสังคมศาสตร์	๓๔
ฉบับที่ ๓๖ : คณะสังคมฯ ประชุมคณะทำงานจัดทำรายงานการประเมินตนเอง (SAR) ระดับคณะ	๓๕
ฉบับที่ ๓๗ : คณะสังคมฯ สอบสัมภาษณ์เพื่อสรรหาบุคคลตำแหน่งวิชาการ	๓๖
ฉบับที่ ๓๘ : ประชุมผู้บริหารคณะสังคมศาสตร์	๓๗
ฉบับที่ ๓๙ : ประชุมคณะกรรมการจัดทำรายงานการประเมินตนเอง (SAR) ระดับคณะ	๓๘
ฉบับที่ ๔๐ : คณะสังคมศาสตร์ ตรวจประเมินคุณภาพการศึกษาภายใน ระดับคณะ	๓๙
ฉบับที่ ๔๑ : คณะสังคมฯ ทำบุญครบรอบ ๓๗ ปี	๔๐
ฉบับที่ ๔๒ : คณะสังคมฯ สัมภาษณ์สรรหาบุคคลเพื่อแต่งตั้งเป็นลูกจ้าง ตำแหน่งวิชาการ	๔๑
ฉบับที่ ๔๓ : คณะสังคมฯ ประชุมคณะกรรมการดำเนินการสอบวัดผลการศึกษา ภาคการศึกษา ๑/๒๕๖๓	๔๒
ฉบับที่ ๔๔ : ประชุมบุคลากรคณะสังคมศาสตร์	๔๓
ฉบับที่ ๔๕ : คณะสังคมฯ บริการวิชาการสู่สังคม	๔๔

สารบัญ (ต่อ)

เรื่อง	หน้า
ฉบับที่ ๔๖ : คณะสังคมฯ จัดกิจกรรมเสริมหลักสูตร	๔๕
ฉบับที่ ๔๗ : คณะสังคมฯ จัดกิจกรรมเสริมหลักสูตร	๔๖
ฉบับที่ ๔๘ : คณะสังคมฯ ประชุมคณะกรรมการจัดตารางสอนระดับปริญญาตรี ประจำปีการศึกษา ๒๕๖๓	๔๗
ฉบับที่ ๔๙ : ประชุมคณะกรรมการประจำคณะสังคมศาสตร์	๔๘
ฉบับที่ ๕๐ : ประชุมบุคลากรคณะสังคมศาสตร์	๔๙
ฉบับที่ ๕๑ : บุคลากรคณะสังคมศาสตร์ ถวายมุทิตาสักการะอายุวัฒนมงคล พระเทพปวรเมธี, รศ.ดร.	๕๐
ฉบับที่ ๕๒ : ประชุมบุคลากรคณะสังคมศาสตร์	๕๑
ฉบับที่ ๕๓ : พิธีซ้อมรับปริญญา (ซ้อมย่อย) พุทธศาสตรบัณฑิต รุ่น ๖๕ (ส่วนกลาง)	๕๒
ฉบับที่ ๕๔ : ปฐมนิเทศโครงการปฏิบัติวิปัสสนากัมมัฏฐาน ประจำปี ๒๕๖๓	๕๓

ข่าว คณะสังคมศาสตร์
มหาวิทยาลัยมหาจุฬาลงกรณราชวิทยาลัย

www.soc.mcu.ac.th | คณะสังคมศาสตร์ มจร

11 JANUARY 2020, Vol. 2 No. 1 | ปีที่ ๒ ฉบับที่ ๑ วันที่ ๑๑ มกราคม ๒๕๖๓

สุวัสดีปีใหม่ ๒๕๖๓
"สังสรรควันขึ้นปีใหม่ สังคมศาสตรรวมใจ"

วันเสาร์ที่ ๑๑ มกราคม ๒๕๖๓ **พระเทพปวรเมธี, รศ.ดร.** รองอธิการบดีฝ่ายบริหาร เป็นประธานฝ่ายสงฆ์ งานทำบุญวันขึ้นปีใหม่ คณะสังคมศาสตร์ มหาวิทยาลัยมหาจุฬาลงกรณราชวิทยาลัย โดยมีพระสงฆ์ทรงสมณศักดิ์จำนวน ๑๐ รูป ร่วมเจริญพระพุทธมนต์ ในการนี้ **พระเทพปวรเมธี, รศ.ดร.** เมตตากล่าวให้โอวาท ให้พรปีใหม่ และประพรมน้ำมนต์เพื่อความเป็นสิริมงคล แก่ผู้บริหาร คณาจารย์ เจ้าหน้าที่ และผู้ร่วมงานทุกท่าน อาทิ **พระครูปริยัติกิตติธำรง, รศ.ดร.** คณบดีคณะสังคมศาสตร์ **พระเมธีธรรมาจารย์, รศ.ดร.** รองอธิการบดีฝ่ายวางแผนและพัฒนา **พระอุดมสิทธินายก, ผศ.ดร.** รองคณบดีคณะสังคมศาสตร์ ฝ่ายบริหาร **รศ.ดร.สุรพล สุยะพรหม** รองอธิการบดีฝ่ายกิจการทั่วไป **รศ.ดร.โกนิฏฐ์ ศรีทอง** ผู้ช่วยอธิการบดีฝ่ายวิชาการ และ **รศ.ดร.เกียรติศักดิ์ สุขเหลือง** รองคณบดีคณะสังคมศาสตร์ ฝ่ายวิชาการ

ในภาคบ่าย **พระครูปริยัติกิตติธำรง, รศ.ดร.** คณบดีคณะสังคมศาสตร์ พร้อมด้วย **รศ.ดร.สุรพล สุยะพรหม** รองอธิการบดีฝ่ายกิจการทั่วไป ได้กล่าวให้พรปีใหม่แก่ผู้บริหาร คณาจารย์ และเจ้าหน้าที่คณะสังคมศาสตร์ทุกรูป/คน จากนั้น มีกิจกรรมจับสลากมอบของขวัญรางวัลพิเศษเพื่อเป็นขวัญและกำลังใจแก่บุคลากรคณะสังคมศาสตร์ และกิจกรรมจับสลากแลกเปลี่ยนของขวัญ สัสรรค์วันขึ้นปีใหม่ เพื่อความสนุกสนาน แสดงถึงความสมัครสมานสามัคคี และรักใคร่กลมเกลียวกันของบุคลากรคณะสังคมศาสตร์ ณ สำนักงานคณบดีคณะสังคมศาสตร์ อาคารเรียนรวม โชนบี มหาวิทยาลัยมหาจุฬาลงกรณราชวิทยาลัย ตำบลลำไทร อำเภอวังน้อย จังหวัดพระนครศรีอยุธยา

ภาพ : นเรศ ฤทธิเดช
ข่าว : เรวดี จรรยา

ข่าว คณะสังคมศาสตร์
มหาวิทยาลัยมหาจุฬาลงกรณราชวิทยาลัย

www.soc.mcu.ac.th | คณะสังคมศาสตร์ มจร

16 JANUARY 2020, Vol. 2 No. 2

ปีที่ ๒ ฉบับที่ ๒ วันที่ ๑๖ มกราคม ๒๕๖๓

ประชุมผู้บริหารคณะสังคมศาสตร์

วันที่ ๑๖ มกราคม ๒๕๖๓ เวลา ๐๙.๓๐ น. **พระครูปริยัติกิตติธำรง, รศ.ดร.** คณบดีคณะสังคมศาสตร์ เป็นประธานประชุมผู้บริหารคณะสังคมศาสตร์ ประจำเดือนมกราคม ซึ่งเป็นการประชุมครั้งที่ ๑/๒๕๖๓ ณ ห้องประชุมคณะสังคมศาสตร์ ชั้น G อาคารเรียนรวม โซนบี มหาวิทยาลัยมหาจุฬาลงกรณราชวิทยาลัย ตำบลลำไทร อำเภอวังน้อย จังหวัดพระนครศรีอยุธยา การประชุมดังกล่าวเป็นการประชุมเพื่อเสนอพิจารณา เรื่อง การจัดการศึกษาภาคการศึกษาที่ ๒ ปีการศึกษา ๒๕๖๒ การประชาสัมพันธ์รับสมัครนิสิตใหม่ ปีการศึกษา ๒๕๖๓ การจัดโครงการกิจกรรมเสริมหลักสูตร ''อภิปรายและเสวนาทางวิชาการ'' ประจำปีการศึกษา ๒๕๖๒ การรับรองหลักสูตรของคณะสังคมศาสตร์ ปฏิทินการประชุมของคณะสังคมศาสตร์ และสรุปผลการดำเนินงานโครงการปฏิบัติวิปัสสนากัมมัฏฐาน ประจำปี ๒๕๖๒ ทั้งนี้ ผู้เข้าร่วมประชุม ประกอบด้วย คณบดีคณะสังคมศาสตร์ รองคณบดีคณะสังคมศาสตร์ฝ่ายวิชาการ หัวหน้าภาควิชารัฐศาสตร์ หัวหน้าภาควิชาเศรษฐศาสตร์ หัวหน้าภาควิชาสังคมวิทยาและมานุษยวิทยา หัวหน้าภาควิชานิติศาสตร์ รักษาการเลขานุการสำนักงานคณบดีคณะสังคมศาสตร์ ผู้อำนวยการหลักสูตรบัณฑิตศึกษา สาขาวิชารัฐประศาสนศาสตร์ ผู้อำนวยการหลักสูตรนิติศาสตรมหาบัณฑิต เลขานุการหลักสูตรบัณฑิตศึกษา ภาควิชารัฐศาสตร์ เลขานุการหลักสูตรบัณฑิตศึกษา สาขาวิชารัฐศาสตร์ เลขานุการหลักสูตรบัณฑิตศึกษา สาขาวิชารัฐประศาสนศาสตร์ และเลขานุการหลักสูตรบัณฑิตศึกษา สาขาวิชารัฐประศาสนศาสตร์นานาชาติ

ภาพ : นเรศ ฤทธิเดช
ข่าว : เรจดี จรรยา

ข่าว คณะสังคมศาสตร์
มหาวิทยาลัยมหาจุฬาลงกรณราชวิทยาลัย

www.soc.mcu.ac.th | คณะสังคมศาสตร์ มจร

21 JANUARY 2020, Vol. 2 No. 3 ปีที่ ๒ ฉบับที่ ๓ วันที่ ๒๑ มกราคม ๒๕๖๓

ประชุมนิสิตหัวหน้าห้อง คณะสังคมศาสตร์

วันอังคารที่ ๒๑ มกราคม ๒๕๖๓ เวลา ๐๙.๓๐ น. **รองศาสตราจารย์ ดร.เกียรติศักดิ์ สุขเหลือง** รองคณบดีคณะสังคมศาสตร์ ฝ่ายวิชาการ เป็นประธานประชุมหัวหน้าห้องนิสิตคณะสังคมศาสตร์ทุกชั้นปี เพื่อเตรียมความพร้อมดำเนินการจัด ***กิจกรรมเสริมหลักสูตร "อภิปรายและเสวนาทางวิชาการ" "กิจกรรมปัจฉิมนิเทศ"*** ทั้งนี้ มี **พระปลัดวีระศักดิ์ ธีรงฺกุโร** รักษาการเลขานุการสำนักงานคณบดีคณะสังคมศาสตร์ พร้อมด้วยเจ้าหน้าที่สำนักงานฯ และหัวหน้าห้องนิสิตคณะสังคมศาสตร์ทุกชั้นปี เข้าร่วมประชุมโดยพร้อมเพรียงกัน ณ ห้องประชุมคณะสังคมศาสตร์ ชั้น G อาคารเรียนรวม โซนบี มหาวิทยาลัยมหาจุฬาลงกรณราชวิทยาลัย ต.ลำไทร อ.วังน้อย จ.พระนครศรีอยุธยา

ภาพ : นเรศ ฤทธิเดช
ข่าว : เรวดี จรรยา

ข่าว คณะสังคมศาสตร์
มหาวิทยาลัยมหาจุฬาลงกรณราชวิทยาลัย

www.soc.mcu.ac.th | คณะสังคมศาสตร์ มจร

21 JANUARY 2020, Vol. 2 No. 4

ปีที่ ๒ ฉบับที่ ๔ วันที่ ๒๑ มกราคม ๒๕๖๓

คณะสังคมฯ ประชุมคณะกรรมการประกันคุณภาพการศึกษา

วันอังคารที่ ๒๑ มกราคม ๒๕๖๓ เวลา ๑๓.๐๐ น. **รศ.ดร.เกียรติศักดิ์ สุขเหลือง** รองคณบดีคณะสังคมศาสตร์ ฝ่ายวิชาการ เป็นประธานประชุมคณะกรรมการประกันคุณภาพการศึกษาภายในของคณะสังคมศาสตร์ การประชุมดังกล่าว เป็นการประชุมเพื่อพิจารณาเรื่องการปรับเปลี่ยนคณะกรรมการประกันคุณภาพการศึกษาคณะสังคมศาสตร์ การแต่งตั้งคณะกรรมการจัดทำแผนของคณะสังคมศาสตร์ การแต่งตั้งคณะทำงานกำกับและติดตามแต่ละองค์ประกอบ การแต่งตั้งคณะทำงานประสานงานหน่วยงานภูมิภาค (วิทยาเขต วิทยาลัย ห้องเรียน และหน่วยวิทยบริการ) การวางแผนดำเนินงานประเมินคุณภาพการศึกษา ประจำปีการศึกษา ๒๕๖๒ การจัดทำสถิติย้อนหลัง ๕ ปีการศึกษา การจัดทำความร่วมมือกับหน่วยงานต่างๆ และตัวบ่งชี้สำหรับประกันคุณภาพส่วนจัดการศึกษา (เพิ่มเติม) พ.ศ.๒๕๖๓ ทั้งนี้มีคณะกรรมการประกันคุณภาพการศึกษาภายในของคณะสังคมศาสตร์เข้าร่วมประชุมโดยพร้อมเพรียงกัน ณ ห้องประชุมคณะสังคมศาสตร์ ชั้น G อาคารเรียนรวม โซนบี มหาวิทยาลัยมหาจุฬาลงกรณราชวิทยาลัย ตำบลลำไทร อำเภอวังน้อย จังหวัดพระนครศรีอยุธยา

ภาพ : นเรศ ฤทธิเดช
ข่าว : เรวดี จรรยา

ข่าว คณะสังคมศาสตร์
มหาวิทยาลัยมหาจุฬาลงกรณราชวิทยาลัย

www.soc.mcu.ac.th | คณะสังคมศาสตร์ มจร

6 FEBRUARY 2020, Vol. 2 No. 5

ปีที่ ๒ ฉบับที่ ๕ วันที่ ๖ กุมภาพันธ์ ๒๕๖๓

คณะสังคมฯ ประชุมคณะกรรมการ จัดทำแผนปฏิบัติการประจำปี ๒๕๖๓

วันพฤหัสบดีที่ ๖ เดือนกุมภาพันธ์ พ.ศ.๒๕๖๓ เวลา ๑๓.๐๐ น. **พระอุดมสิทธินายก, ผศ.ดร.** รองคณบดีคณะสังคมศาสตร์ ฝ่ายบริหาร ประธานคณะกรรมการจัดทำแผนปฏิบัติการประจำปี พ.ศ.๒๕๖๓ มอบหมายให้ **รศ.ดร.เกียรติศักดิ์ สุขเหลือง** รองคณบดีคณะสังคมศาสตร์ ฝ่ายวิชาการ เป็นประธานประชุมคณะกรรมการจัดทำแผนปฏิบัติการประจำปี พ.ศ.๒๕๖๓ โดยมีวัตถุประสงค์เพื่อให้การบริหารแผนปฏิบัติการประจำปีของคณะสังคมศาสตร์ มหาวิทยาลัยมหาจุฬาลงกรณราชวิทยาลัย เป็นไปด้วยความเรียบร้อย บรรลุวัตถุประสงค์ และนโยบายของมหาวิทยาลัย ทั้งนี้ มีคณะกรรมการจัดทำแผนปฏิบัติการประจำปี พ.ศ.๒๕๖๓ เข้าร่วมประชุมโดยพร้อมเพรียงกัน อาทิ **ผศ.ดร.รัฐพล เย็นใจมา** หัวหน้าภาควิชารัฐศาสตร์ **ผศ.ดร.ผดุง วรรณทอง** หัวหน้าภาควิชาสังคมวิทยาและมานุษยวิทยา และ **พระปลัดวีระศักดิ์ ธีรงฺกุโร** รักษาการเลขานุการสำนักงานคณบดีคณะสังคมศาสตร์ ณ ห้องประชุมประจำคณะสังคมศาสตร์ ชั้น G อาคารเรียนรวม โซน B มหาวิทยาลัยมหาจุฬาลงกรณราชวิทยาลัย ตำบลลำไทร อำเภอวังน้อย จังหวัดพระนครศรีอยุธยา

ภาพ : นเรศ ฤทธิเดช
ข่าว : เรวดี จรรยา

ข่าว คณะสังคมศาสตร์
มหาวิทยาลัยมหาจุฬาลงกรณราชวิทยาลัย

www.soc.mcu.ac.th | คณะสังคมศาสตร์ มจร

13 FEBRUARY 2020, Vol. 2 No. 6 ปีที่ ๒ ฉบับที่ ๖ วันที่ ๑๓ กุมภาพันธ์ ๒๕๖๓

คณะสังคมฯ ประชุมคณะกรรมการ ประชาสัมพันธ์หลักสูตรระดับปริญญาตรี

วันพฤหัสบดีที่ ๑๓ กุมภาพันธ์ ๒๕๖๓ เวลา ๐๙.๐๐ น. **รศ.ดร.เกียรติศักดิ์ สุขเหลือง** รองคณบดีคณะสังคมศาสตร์ ฝ่ายวิชาการ เป็นประธานประชุมคณะกรรมการประชาสัมพันธ์หลักสูตรระดับปริญญาตรี โดยมีวัตถุประสงค์เพื่อให้การประชาสัมพันธ์หลักสูตรระดับปริญญาตรีของคณะสังคมศาสตร์ มหาวิทยาลัยมหาจุฬาลงกรณราชวิทยาลัย เป็นไปด้วยความเรียบร้อย บรรลุวัตถุประสงค์ และนโยบายของมหาวิทยาลัย ทั้งนี้ มีคณะกรรมการประชาสัมพันธ์หลักสูตรระดับปริญญาตรี อาทิ **ผศ.ดร.รัฐพล เย็นใจมา** หัวหน้าภาควิชารัฐศาสตร์ **ผศ.ดร.ผดุง วรรณทอง** หัวหน้าภาควิชาสังคมวิทยาและมานุษยวิทยา **อาจารย์สมศักดิ์ สุกเพ็ง** หัวหน้าภาควิชานิติศาสตร์ เข้าร่วมประชุมโดยพร้อมเพรียงกัน ณ ห้องประชุมประจำคณะสังคมศาสตร์ ชั้น G อาคารเรียนรวม โซน B มหาวิทยาลัยมหาจุฬาลงกรณราชวิทยาลัย ตำบลลำไทร อำเภอวังน้อย จังหวัดพระนครศรีอยุธยา

ภาพ : นเรศ ฤทธิเดช
ข่าว : เรวดี จรรยา

ข่าว คณะสังคมศาสตร์
มหาวิทยาลัยมหาจุฬาลงกรณราชวิทยาลัย

www.soc.mcu.ac.th | คณะสังคมศาสตร์ มจร

13 FEBRUARY 2020, Vol. 2 No. 7 ปีที่ ๒ ฉบับที่ ๗ วันที่ ๑๓ กุมภาพันธ์ ๒๕๖๓

ประชุมบุคลากรคณะสังคมศาสตร์

วันพฤหัสบดีที่ ๑๓ กุมภาพันธ์ ๒๕๖๓ เวลา ๑๓.๐๐ น. **พระครูปริยัติกิตติธำรง,รศ.ดร.** คณบดีคณะสังคมศาสตร์ เป็นประธานประชุมบุคลากรคณะสังคมศาสตร์ประจำเดือนกุมภาพันธ์ ซึ่งเป็นการประชุมครั้งที่ ๑/๒๕๖๓ การประชุมดังกล่าวจัดขึ้นเพื่อพิจารณาเรื่อง

๑) การจัดการเรียนการสอนในภาคการศึกษาที่ ๒ ปีการศึกษา ๒๕๖๒

๒) การประชาสัมพันธ์รับสมัครนิสิตใหม่ ปีการศึกษา ๒๕๖๓

๓) การพัฒนาหลักสูตรตามเกณฑ์มาตรฐานระดับปริญญาตรี

๔) การจัดโครงการอภิปรายและเสวนาทางวิชาการ ประจำปีการศึกษา ๒๕๖๒

๕) การจัดโครงการปัจฉิมนิเทศ ประจำปีการศึกษา ๒๕๖๒

๖) สรุปผลการดำเนินงานโครงการปฏิบัติวิปัสสนากัมมัฏฐาน ประจำปี ๒๕๖๒

๗) การปรับปรุงพัฒนาภูมิทัศน์ทั้งภายในและภายนอกคณะให้ดูดีและเป็นระเบียบเรียบร้อย

๘) การประหยัดน้ำประปาและไฟฟ้าเพื่อประโยชน์ของมหาวิทยาลัย

๙) ปัญหาขยะและสิ่งเสพติดในคณะและในมหาวิทยาลัย

๑๐) ปฏิทินการประชุมของคณะสังคมศาสตร์

ทั้งนี้ มีผู้บริหาร คณาจารย์ และเจ้าหน้าที่คณะสังคมศาสตร์ อาทิ **พระเมธีธรรมาจารย์,รศ.ดร.** รองอธิการบดีฝ่ายวางแผนและพัฒนา **พระอุดมสิทธินายก,ผศ.ดร.** รองคณบดีคณะสังคมศาสตร์ ฝ่ายบริหาร **รศ.ดร.เกียรติศักดิ์ สุขเหลือง** รองคณบดีคณะสังคมศาสตร์ ฝ่ายวิชาการ **ผศ.ดร.รัฐพล เย็นใจมา** หัวหน้าภาควิชารัฐศาสตร์ **ผศ.ดร.ผดุง วรรณทอง** หัวหน้าภาควิชาสังคมวิทยาและมานุษยวิทยา และ **อาจารย์สมศักดิ์ สุกเพ็ง** หัวหน้าภาควิชานิติศาสตร์ เข้าร่วมประชุมโดยพร้อมเพรียงกัน ณ ห้องประชุมประจำคณะสังคมศาสตร์ ชั้น G อาคารเรียนรวม โซน B มหาวิทยาลัยมหาจุฬาลงกรณราชวิทยาลัย ตำบลลำไทร อำเภอวังน้อย จังหวัดพระนครศรีอยุธยา

ภาพ : นเรศ ฤทธิเดช

ข่าว : เรวดี จรรยา

ข่าว คณะสังคมศาสตร์
มหาวิทยาลัยมหาจุฬาลงกรณราชวิทยาลัย

www.soc.mcu.ac.th | คณะสังคมศาสตร์ มจร

23 FEBRUARY 2020, Vol. 2 No. 8 | ปีที่ ๒ ฉบับที่ ๘ วันที่ ๒๓ กุมภาพันธ์ ๒๕๖๓

นิสิตสังคมศาสตร์อาสาพัฒนาชุมชน

วันที่ ๒๑ - ๒๓ กุมภาพันธ์ ๒๕๖๓ นิสิตสาขาวิชาการจัดการเชิงพุทธ ชั้นปีที่ ๑ – ๓ ภาควิชารัฐศาสตร์ คณะสังคมศาสตร์ มหาวิทยาลัยมหาจุฬาลงกรณราชวิทยาลัย นำโดย **พระครูวินัยธรเอก ชินวํโส, ดร.** ประธานหลักสูตรพุทธศาสตรบัณฑิต สาขาวิชาการจัดการเชิงพุทธ จัดโครงการนิสิตสังคมศาสตร์อาสาพัฒนาชุมชน ปีที่ ๒ ณ วัดนายาว ตำบลเสาเดียว อำเภอหนองหงส์ จังหวัดบุรีรัมย์ โดยมีวัตถุประสงค์เพื่อจัดกิจกรรม บูรณะซ่อมแซมและพัฒนาวัดในชุมชน กิจกรรมในโครงการ ประกอบด้วย การทำบุญตักบาตร การสวดมนต์ทำวัตรเย็น บำเพ็ญวิปัสสนากัมมัฏฐาน การทาสี บูรณะ ซ่อมแซมโบสถ์ และกำแพงวัด ในการจัดกิจกรรมได้รับความเมตตาอนุเคราะห์ สถานที่ อาหาร และการอำนวยความสะดวกต่างๆ จาก **พระครูปริยัติกิตติธำรง, รศ.ดร.** คณบดีคณะสังคมศาสตร์ รองเจ้าคณะอำเภอหนองหงส์ เจ้าอาวาสวัดนายาว พร้อมด้วยชาวบ้านวัดนายาวให้การต้อนรับเป็นอย่างดี

ภาพ : พระมหาพิสุทธิ์ สิทธิเมธี / สุกัญญา แจ้งนคร
ข่าว : เรวดี จรรยา

ข่าว คณะสังคมศาสตร์
มหาวิทยาลัยมหาจุฬาลงกรณราชวิทยาลัย

www.soc.mcu.ac.th | คณะสังคมศาสตร์ มจร

25 FEBRUARY 2020, Vol. 2 No. 9 ปีที่ ๒ ฉบับที่ ๙ วันที่ ๒๕ กุมภาพันธ์ ๒๕๖๓

คณะสังคมฯ ต้อนรับมรภ.นครสวรรค์ศึกษาดูงาน แลกเปลี่ยนเรียนรู้ด้านภาวะผู้นำเชิงพุทธ

วันที่ ๒๕ กุมภาพันธ์ ๒๕๖๓ เวลา ๑๓.๐๐ น. **รศ.ดร.เกียรติศักดิ์ สุขเหลือง** รองคณบดีคณะสังคมศาสตร์ ฝ่ายวิชาการ กล่าวต้อนรับคณาจารย์ เจ้าหน้าที่ และนักศึกษาหลักสูตรรัฐศาสตรบัณฑิต สาขาวิชารัฐศาสตร์ คณะมนุษยศาสตร์และสังคมศาสตร์ มหาวิทยาลัยราชภัฏนครสวรรค์ ที่เดินทางมาศึกษาดูงาน ณ คณะสังคมศาสตร์ มหาวิทยาลัยมหาจุฬาลงกรณราชวิทยาลัย นอกจากนี้ ยังเป็นวิทยากรบรรยายสรุปเกี่ยวกับ ''***ภาวะผู้นำเชิงพุทธกับการบริหารจัดการผู้นำยุคใหม่***'' เพื่อให้คณาจารย์ เจ้าหน้าที่ และนักศึกษาได้แลกเปลี่ยนเรียนรู้ด้านภาวะผู้นำเชิงพุทธ ทั้งนี้ มีผู้เข้าร่วมศึกษาดูงานและรับฟังการบรรยาย จำนวนทั้งสิ้น ๕๖ คน ณ ห้องประชุมประจำคณะสังคมศาสตร์ ชั้น G อาคารเรียนรวม โซน B มหาวิทยาลัยมหาจุฬาลงกรณราชวิทยาลัย ตำบลลำไทร อำเภอวังน้อย จังหวัดพระนครศรีอยุธยา

ภาพ : นเรศ ฤทธิเดช
ข่าว : เรวดี จรรยา

ข่าว คณะสังคมศาสตร์
มหาวิทยาลัยมหาจุฬาลงกรณราชวิทยาลัย

www.soc.mcu.ac.th | คณะสังคมศาสตร์ มจร

3 MARCH 2020, Vol. 2 No. 11 | ปีที่ ๒ ฉบับที่ ๑๑ วันที่ ๓ มีนาคม ๒๕๖๓

คณะสังคมฯ รุกหน้า สัมมนาเชิงปฏิบัติการ ปรับปรุงหลักสูตร สังกัดภาควิชารัฐศาสตร

วันที่ ๒ มีนาคม ๒๕๖๓ เวลา ๐๙.๐๐ น. **พระครูปริยัติกิตติธำรง, รศ.ดร.** คณบดีคณะสังคมศาสตร์ เป็นประธานเปิดโครงการประชุมสัมมนาเชิงปฏิบัติการปรับปรุงหลักสูตร สังกัดภาควิชารัฐศาสตร์ คณะสังคมศาสตร์ มหาวิทยาลัยมหาจุฬาลงกรณราชวิทยาลัย ซึ่งจัดขึ้นในระหว่างวันที่ ๒-๓ มีนาคม ๒๕๖๒ โดยมี **ผศ.ดร.รัฐพล เย็นใจมา** หัวหน้าภาควิชารัฐศาสตร์ กล่าวถวายรายงาน

ในโครงการดังกล่าว ภาคเช้า เป็นการรับฟังนโยบายและแนวทางการปรับปรุงหลักสูตรจาก **รศ.ดร.สุรพล สุยะพรหม** รองอธิการบดีฝ่ายกิจการทั่วไป ทั้งนี้ มีผู้บริหาร คณาจารย์ และเจ้าหน้าที่ เข้าร่วมพิธีเปิดเป็นจำนวนมาก ณ ห้องเธียเตอร์ อาคารเรียนรวม โซน B มหาวิทยาลัยมหาจุฬาลงกรณราชวิทยาลัย ตำบลลำไทร อำเภอวังน้อย จังหวัดพระนครศรีอยุธยา

ภาคบ่าย เป็นการแบ่งกลุ่มสัมมนาตามหลักสูตร ดังนี้ ๑. หลักสูตรรัฐศาสตรบัณฑิต ดำเนินรายการโดย **ผศ.ดร.ธิติวุฒิ หมั่นมี** และ **อาจารย์ ดร.กาญจนา ดำจุติ** ณ ห้อง B๕๐๘ - ๕๐๙ ชั้น ๕ อาคารเรียนรวม โซน B มหาวิทยาลัยมหาจุฬาลงกรณราชวิทยาลัย ๒. หลักสูตรรัฐประศาสนศาสตรบัณฑิต ดำเนินรายการโดย **อาจารย์ ดร.เอนก ใยอินทร์** และ **อาจารย์ ดร.นพดล ดีไทสงค์** ณ ห้องประชุมคณะสังคมศาสตร์ ชั้น G อาคารเรียนรวม โซน B มหาวิทยาลัยมหาจุฬาลงกรณราชวิทยาลัย ๓. หลักสูตรพุทธศาสตรบัณฑิต สาขาวิชาการจัดการเชิงพุทธ ดำเนินรายการโดย **พระครูวินัยธรเอก ชินวํโส, ดร.** และ **อาจารย์วินัย มีมาก** ณ ห้อง B๑๑๑ ชั้น ๑ อาคารเรียนรวม โซน B มหาวิทยาลัยมหาจุฬาลงกรณราชวิทยาลัย

ในวันที่ ๓ มีนาคม ๒๕๖๓ ภาคเช้า เป็นการประชุมสัมมนาเชิงปฏิบัติการปรับปรุงหลักสูตร หมวดวิชาเฉพาะ โดยแบ่งกลุ่มแยกตามหลักสูตร ภาคบ่าย เป็นการประชุมสัมมนาเชิงปฏิบัติการปรับปรุงหลักสูตร หมวดวิชาเฉพาะและหมวดวิชาเลือกเสรี และสรุปผลการดำเนินการปรับปรุงหลักสูตรแต่ละหลักสูตร จากนั้น มีพิธีรับมอบเกียรติบัตรและกล่าวปิดโครงการ โดย **พระครูปริยัติกิตติธำรง, รศ.ดร.** คณบดีคณะสังคมศาสตร์ เป็นลำดับต่อไป

ภาพ : นเรศ ฤทธิเดช
ข่าว : เรวดี จรรยา

ข่าว คณะสังคมศาสตร์
มหาวิทยาลัยมหาจุฬาลงกรณราชวิทยาลัย

www.soc.mcu.ac.th | คณะสังคมศาสตร์ มจร

3 MARCH 2020, Vol. 2 No. 11 ปีที่ ๒ ฉบับที่ ๑๑ วันที่ ๓ มีนาคม ๒๕๖๓

คณะสังคมฯ อภิปรายและเสวนาทางวิชาการ
"บริบทสังคมไทยกับการใช้สื่อออนไลน์ของพระสงฆ์ในปัจจุบัน"

วันที่ ๓ มีนาคม ๒๕๖๓ เวลา ๑๓.๐๐ น. **พระครูปริยัติกิตติธำรง, รศ.ดร.** คณบดีคณะสังคมศาสตร์ เป็นประธานเปิดโครงการอภิปรายและเสวนาทางวิชาการ คณะสังคมศาสตร์ มหาวิทยาลัยมหาจุฬาลงกรณราชวิทยาลัย โดยมี **รศ.ดร.เกียรติศักดิ์ สุขเหลือง** รองคณบดีคณะสังคมศาสตร์ ฝ่ายวิชาการ กล่าวถวายรายงาน โครงการดังกล่าวมีวัตถุประสงค์ ดังต่อไปนี้ ๑. เพื่อให้นิสิตได้รับความรู้และประสบการณ์ตรงจากผู้เชี่ยวชาญในด้านต่างๆ ๒. เพื่อให้นิสิตได้เข้าใจวิธีการนำเอาทฤษฎีที่ได้ศึกษาไปปฏิบัติได้จริงอย่างถูกต้อง ๓. เพื่อให้นิสิตได้เห็นประโยชน์ที่เป็นรูปธรรมของการศึกษา และ ๔. เพื่อให้นิสิตได้มีส่วนร่วมในการตัดสินใจ และทำงานร่วมกันเป็นหมู่คณะ ในโครงการมีการเสวนาทางวิชาการ เรื่อง ''**บริบทสังคมไทยกับการใช้สื่อออนไลน์ของพระสงฆ์ในปัจจุบัน**'' โดย **พระครูสังฆรักษ์ศักดา สุนฺทโร** ผู้ช่วยเจ้าอาวาสวัดธรรมาภิมุข (ไร่ป่า) จังหวัดตราด **รศ.ดร.กุหลาบ รัตนสัจธรรม** อดีตคณบดีคณะสาธารณสุขศาสตร์ มหาวิทยาลัยบูรพา นักวิจัยแห่งชาติ สำนักงานการวิจัยแห่งชาติ (วช.) และ **ดร.อภิวัฒน์ จ่าตา (ทิดเป้)** ดำเนินการเสวนาโดย **รศ.ดร.เกียรติศักดิ์ สุขเหลือง** รองคณบดีคณะสังคมศาสตร์ ฝ่ายวิชาการ จากนั้น เวลา ๑๖.๓๐ น. มีพิธีปิดโครงการโดย **พระอุดมสิทธินายก, ผศ.ดร.** รองคณบดีคณะสังคมศาสตร์ ฝ่ายบริหาร ทั้งนี้ มีผู้บริหาร คณาจารย์ เจ้าหน้าที่ และนิสิตคณะสังคมศาสตร์ เข้าร่วมโครงการ จำนวนทั้งสิ้น ๔๕๙ รูป/คน ณ ห้องเธียเตอร์ อาคารเรียนรวม โซน B มหาวิทยาลัยมหาจุฬาลงกรณราชวิทยาลัย ตำบลลำไทร อำเภอวังน้อย จังหวัดพระนครศรีอยุธยา

ภาพ : นเรศ ฤทธิเดช
ข่าว : เรวดี จรรยา

ข่าว คณะสังคมศาสตร์
มหาวิทยาลัยมหาจุฬาลงกรณราชวิทยาลัย

www.soc.mcu.ac.th | คณะสังคมศาสตร์ มจร

10 MARCH 2020, Vol. 2 No. 13 | ปีที่ ๒ ฉบับที่ ๑๓ วันที่ ๑๐ มีนาคม ๒๕๖๓

คณะสังคมฯ ประชุมคณะกรรมการ
สอบข้อเท็จจริงกรณีการไม่เข้าร่วมกิจกรรมของนิสิต

วันที่ ๑๐ มีนาคม ๒๕๖๓ เวลา ๑๐.๐๐ น. **รศ.ดร.เกียรติศักดิ์ สุขเหลือง** รองคณบดีคณะสังคมศาสตร์ ฝ่ายวิชาการ เป็นประธานประชุมคณะกรรมการสอบข้อเท็จจริงกรณีการไม่เข้าร่วมกิจกรรมของนิสิต โดยมี **ผศ.ดร.รัฐพล เย็นใจมา** หัวหน้าภาควิชารัฐศาสตร์ **รศ.ดร.ภัทรพล ใจเย็น** หัวหน้าภาควิชาเศรษฐศาสตร์ **พระมหาชาติชาย ปญฺญาวชิโร** ผู้แทนหัวหน้าภาควิชาสังคมวิทยาและมานุษยวิทยา **อาจารย์สมศักดิ์ สุกเพ็ง** หัวหน้าภาควิชานิติศาสตร์ พร้อมด้วยคณะกรรมการ เข้าร่วมประชุมโดยพร้อมเพรียงกัน ณ ห้องประชุมประจำคณะสังคมศาสตร์ ชั้น G อาคารเรียนรวม โซน B มหาวิทยาลัยมหาจุฬาลงกรณราชวิทยาลัย ตำบลลำไทร อำเภอวังน้อย จังหวัดพระนครศรีอยุธยา

ภาพ : นเรศ ฤทธิเดช
ข่าว : เรวดี จรรยา

ข่าว คณะสังคมศาสตร์
มหาวิทยาลัยมหาจุฬาลงกรณราชวิทยาลัย

www.soc.mcu.ac.th | คณะสังคมศาสตร์ มจร

10 MARCH 2020, Vol. 2 No. 14 | ปีที่ ๒ ฉบับที่ ๑๔ วันที่ ๑๐ มีนาคม ๒๕๖๓

คณะสังคมฯ มจร จัดกิจกรรมปัจฉิมนิเทศ

ฟังบรรยายพิเศษ "นิสิตจิตอาสาเพื่อพัฒนาจิตใจและสังคม"

วันที่ ๑๐ มีนาคม ๒๕๖๓ เวลา ๐๙.๐๐ น. **พระครูปริยัติกิตติธำรง, รศ.ดร.** คณบดีคณะสังคมศาสตร์ เป็นประธานเปิดโครงการจัดกิจกรรมปัจฉิมนิเทศ คณะสังคมศาสตร์ มหาวิทยาลัยมหาจุฬาลงกรณราชวิทยาลัย โดยมี **รศ.ดร.เกียรติศักดิ์ สุขเหลือง** รองคณบดีคณะสังคมศาสตร์ ฝ่ายวิชาการ กล่าวถวายรายงาน ภายในโครงการดังกล่าวภาคเช้า มีกิจกรรมของนิสิตรุ่นน้องเลี้ยงส่งรุ่นพี่ ซึ่งจัดโดย นิสิตคณะสังคมศาสตร์ชั้นปีที่ ๓ ภาคบ่าย มีการบรรยายพิเศษ เรื่อง ''**นิสิตจิตอาสาเพื่อพัฒนาจิตใจและสังคม**'' โดย **คุณหญิง ดร.สุดารัตน์ เกยุราพันธุ์** ประธานกรรมการมูลนิธิไทยพึ่งไทย โดยมี **รศ.ดร.สุรพล สุยะพรหม** รองอธิการบดีฝ่ายกิจการทั่วไป กล่าวต้อนรับวิทยากรผู้ทรงคุณวุฒิ ทั้งนี้ มีผู้บริหาร คณาจารย์ เจ้าหน้าที่ และนิสิตคณะสังคมศาสตร์ เข้าร่วมโครงการ จำนวนทั้งสิ้น ๔๕๙ รูป/คน ณ ห้องเธียเตอร์ อาคารเรียนรวม โซน B มหาวิทยาลัยมหาจุฬาลงกรณราชวิทยาลัย ตำบลลำไทร อำเภอวังน้อย จังหวัดพระนครศรีอยุธยา

ภาพ : นเรศ ฤทธิเดช

ข่าว : เรวดี จรรยา

ข่าว คณะสังคมศาสตร์
มหาวิทยาลัยมหาจุฬาลงกรณราชวิทยาลัย

www.soc.mcu.ac.th | คณะสังคมศาสตร์ มจร

11 MARCH 2020, Vol. 2 No. 15

ปีที่ ๒ ฉบับที่ ๑๕ วันที่ ๑๑ มีนาคม ๒๕๖๓

รศ.ดร.เกียรติศักดิ์ สุขเหลือง
รองคณบดีคณะสังคมศาสตร์ ฝ่ายวิชาการ

คณะสังคมฯ ประชุมคณะกรรมการกลั่นกรองข้อสอบ

วันพุธที่ ๑๑ มีนาคม ๒๕๖๓ เวลา ๐๙.๐๐ น. **รศ.ดร.เกียรติศักดิ์ สุขเหลือง** รองคณบดีคณะสังคมศาสตร์ ฝ่ายวิชาการ เป็นประธานประชุมคณะกรรมการกลั่นกรองข้อสอบ ภาคการศึกษาที่ ๒/๒๕๖๒ เพื่อกลั่นกรองต้นฉบับข้อสอบทุกรายวิชาของหลักสูตรระดับปริญญาตรีทุกหลักสูตร เพื่อปรับปรุงแก้ไขให้สอดคล้องกับการจัดการศึกษาของแต่ละหลักสูตร เหมาะสมกับรายวิชาตามสมควร เป็นไปตามเกณฑ์มาตรฐานหลักสูตรระดับปริญญาตรี ก่อนนำส่งสำนักทะเบียนและวัดผลเพื่อดำเนินการต่อไป การประชุมดังกล่าว มีผู้บริหาร คณาจารย และเจ้าหน้าที่คณะสังคมศาสตร์ อาทิ **รศ.ดร.ภัทรพล ใจเย็น** หัวหน้าภาควิชาเศรษฐศาสตร์ **อาจารย์สมศักดิ์ สุกเพ็ง** หัวหน้าภาควิชานิติศาสตร์ และ **พระปลัดวีระศักดิ์ ธีรงฺกุโร** รักษาการเลขานุการสำนักงานคณบดีคณะสังคมศาสตร์ พร้อมด้วยคณะกรรมการผู้ทรงคุณวุฒิ อาทิ **รศ.ดร.ประณต นันทิยะกุล** และ **รศ.ดร.พัฒนะ เรือนใจดี** เข้าร่วมประชุมโดยพร้อมเพรียงกัน ณ ห้องประชุม ประจำคณะสังคมศาสตร์ ชั้น G อาคารเรียนรวม โซน B มหาวิทยาลัยมหาจุฬาลงกรณราชวิทยาลัย ตำบลลำไทร อำเภอวังน้อย จังหวัดพระนครศรีอยุธยา

ภาพ : นเรศ ฤทธิเดช

ข่าว : เรวดี จรรยา

ข่าว คณะสังคมศาสตร์
มหาวิทยาลัยมหาจุฬาลงกรณราชวิทยาลัย

www.soc.mcu.ac.th | คณะสังคมศาสตร์ มจร

18 MARCH 2020, Vol. 2 No. 16 ปีที่ ๒ ฉบับที่ ๑๖ วันที่ ๑๘ มีนาคม ๒๕๖๓

ประชุมผู้บริหารคณะสังคมศาสตร์

วันที่ ๑๘ มีนาคม ๒๕๖๓ เวลา ๐๙.๓๐ น. **พระครูปริยัติกิตติธำรง,รศ.ดร.** คณบดีคณะสังคมศาสตร์ เป็นประธานประชุมผู้บริหารคณะสังคมศาสตร์ มหาวิทยาลัยมหาจุฬาลงกรณราชวิทยาลัย ครั้งที่ ๒/๒๕๖๓ เพื่อแจ้งประกาศกระทรวงอุดมศึกษา วิทยาศาสตร์ วิจัยและนวัตกรรม แจ้งประกาศมหาวิทยาลัย แจ้งประกาศยกเลิกการจัดกิจกรรมนานาชาติ เนื่องในงานวันวิสาขบูชาโลก ครั้งที่ ๑๗ ประจำปี ๒๕๖๓ และพิจารณาเรื่อง การสอบวัดผลการศึกษา ภาคการศึกษาที่ ๒ ปีการศึกษา ๒๕๖๒ การประชาสัมพันธ์รับสมัครนิสิตใหม่ ปีการศึกษา ๒๕๖๓ การปรับปรุงภูมิทัศน์บริเวณคณะสังคมศาสตร์ การทำบุญวันสงกรานต์ ประจำปี ๒๕๖๓ และการจัดงานอนุสรณ์คณะสังคมศาสตร์ ครบรอบ ๓๗ ปี การประชุมดังกล่าว มีผู้บริหารคณะสังคมศาสตร์ อาทิ **รศ.ดร.เกียรติศักดิ์ สุขเหลือง** รองคณบดีคณะสังคมศาสตร์ ฝ่ายวิชาการ **ผศ.ดร.รัฐพล เย็นใจมา** หัวหน้าภาควิชารัฐศาสตร์ **รศ.ดร.ภัทรพล ใจเย็น** หัวหน้าภาควิชาเศรษฐศาสตร์ **ผศ.ดร.ผดุง วรรณทอง** หัวหน้าภาควิชาสังคมวิทยาและมานุษยวิทยา **อาจารย์สมศักดิ์ สุกเพ็ง** หัวหน้าภาควิชานิติศาสตร์ และ **พระปลัดวีระศักดิ์ ธีรงฺกุโร** รักษาการเลขานุการสำนักงานคณบดีคณะสังคมศาสตร์ เข้าร่วมประชุมโดยพร้อมเพรียงกัน ณ ห้องประชุมประจำคณะสังคมศาสตร์ ชั้น G อาคารเรียนรวม โซน B มหาวิทยาลัยมหาจุฬาลงกรณราชวิทยาลัย ตำบลลำไทร อำเภอวังน้อย จังหวัดพระนครศรีอยุธยา

ภาพ : นเรศ ฤทธิเดช
ข่าว : เรวดี จรรยา

ข่าว คณะสังคมศาสตร์
มหาวิทยาลัยมหาจุฬาลงกรณราชวิทยาลัย

www.soc.mcu.ac.th | คณะสังคมศาสตร์ มจร

2 APRIL 2020, Vol. 2 No. 17 | ปีที่ ๒ ฉบับที่ ๑๗ วันที่ ๒ เมษายน ๒๕๖๓

คณะสังคมฯ ประชุมคณะกรรมการ ดำเนินการจัดสอบรายวิชาข้อสอบกลาง

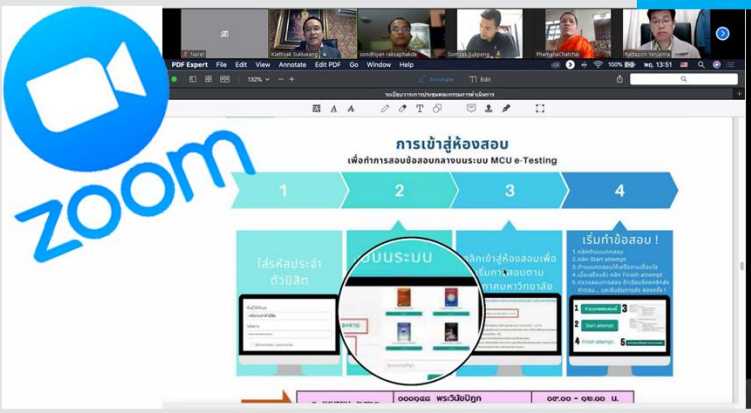

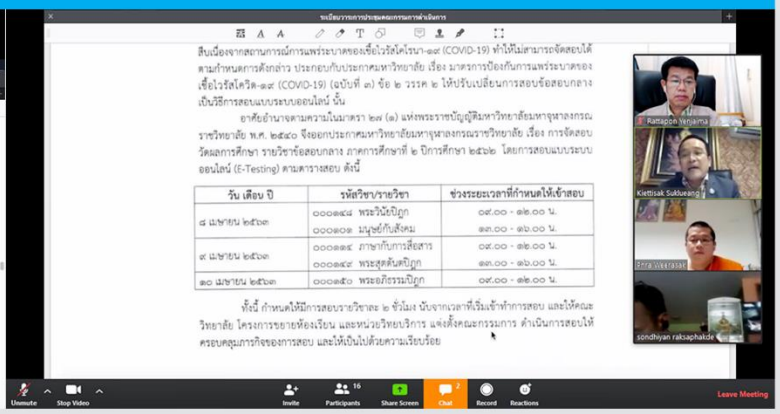

วันพฤหัสบดีที่ ๒ เมษายน ๒๕๖๓ เวลา ๑๓.๓๐ น. **รศ.ดร.เกียรติศักดิ์ สุขเหลือง** รองคณบดีคณะสังคมศาสตร์ ฝ่ายวิชาการ เป็นประธานประชุมคณะกรรมการดำเนินการจัดสอบรายวิชาข้อสอบกลาง ภาคการศึกษาที่ ๒/๒๕๖๒ โดยเป็นการประชุมผ่านระบบออนไลน์ด้วยโปรแกรม ZOOM การประชุมดังกล่าวมีวัตถุประสงค์เพื่อให้การดำเนินการสอบรายวิชาข้อสอบกลางของคณะสังคมศาสตร์ มหาวิทยาลัยมหาจุฬาลงกรณราชวิทยาลัย ดำเนินไปด้วยความเรียบร้อย มีประสิทธิภาพ และบรรลุวัตถุประสงค์ของมหาวิทยาลัย ในการนี้ มีการพิจารณาเรื่องการดำเนินการสอบรายวิชาข้อสอบกลาง ประกอบด้วยการสำรวจนิสิตผู้มีสิทธิ์สอบรายวิชาข้อสอบกลาง การสำรวจปัญหาและอุปสรรคการใช้ระบบออนไลน์ของนิสิต ขั้นตอนและระบบการดำเนินการสอบ ทั้งนี้มีคณะกรรมการเข้าร่วมประชุมโดยพร้อมเพรียงกัน อาทิ **ผศ.ดร.รัฐพล เย็นใจมา** หัวหน้าภาควิชารัฐศาสตร์ **รศ.ดร.ภัทรพล ใจเย็น** หัวหน้าภาควิชาเศรษฐศาสตร์ **ผศ.ดร.ผดุง วรรณทอง** หัวหน้าภาควิชาสังคมวิทยาและมานุษยวิทยา **อาจารย์สมศักดิ์ สุกเพ็ง** หัวหน้าภาควิชานิติศาสตร์ และ **พระปลัดวีระศักดิ์ ธีรงฺกุโร** รักษาการเลขานุการสำนักงานคณบดีคณะสังคมศาสตร์

ภาพ : พระมหาสุนันท์ สุนนฺโท,ผศ.ดร., ผศ.ดร.รัฐพล เย็นใจมา, นเรศ ฤทธิเดช

ข่าว : เรวดี จรรยา

ข่าว คณะสังคมศาสตร์
มหาวิทยาลัยมหาจุฬาลงกรณราชวิทยาลัย

www.soc.mcu.ac.th | คณะสังคมศาสตร์ มจร

2 MAY 2020, Vol. 2 No. 18 | ปีที่ ๒ ฉบับที่ ๑๘ วันที่ ๒ พฤษภาคม ๒๕๖๓

ประชุมคณะกรรมการประจำคณะสังคมศาสตร์

วันที่ ๒ พฤษภาคม ๒๕๖๓ เวลา ๑๓.๓๐ น. **พระครูปริยัติกิตติธำรง, รศ.ดร.** คณบดีคณะสังคมศาสตร์ เป็นประธานประชุมคณะกรรมการประจำคณะสังคมศาสตร์ มหาวิทยาลัยมหาจุฬาลงกรณราชวิทยาลัย ครั้งที่ ๒/๒๕๖๓ การประชุมดังกล่าวเป็นการประชุมผ่านระบบออนไลน์ด้วยโปรแกรม ZOOM โดยมี **พระอุดมสิทธินายก, ผศ.ดร.** รองคณบดีคณะสังคมศาสตร์ ฝ่ายบริหาร, **รศ.ดร. เกียรติศักดิ์ สุขเหลือง** รองคณบดีคณะสังคมศาสตร์ ฝ่ายวิชาการ, **ผศ.ดร. รัฐพล เย็นใจมา** หัวหน้าภาควิชารัฐศาสตร์, **รศ.ดร.ภัทรพล ใจเย็น** หัวหน้าภาควิชาเศรษฐศาสตร์, **ผศ.ดร.ผดุง วรรณทอง** หัวหน้าภาควิชาสังคมวิทยาและมานุษยวิทยา, **อาจารย์สมศักดิ์ สุกเพ็ง** หัวหน้าภาควิชานิติศาสตร์ และ **พระปลัดวีระศักดิ์ ธีรงฺกุโร** รักษาการเลขานุการสำนักงานคณบดีคณะสังคมศาสตร์ พร้อมด้วยคณะกรรมการผู้ทรงคุณวุฒิคณะสังคมศาสตร์ ประกอบด้วย **ศ.ดร.จำนงค์ อดิวัฒนสิทธิ์, รศ.ดร.ประณต นันทิยะกุล, รศ.ดร. ชัยยุทธ ชิโนกุล, รศ.ดร.พัฒนะ เรือนใจดี** และ **รศ.ดร.ดวงตา สราญรมย์** เข้าร่วมประชุมโดยพร้อมเพรียงกัน

ภาพ : นเรศ ฤทธิเดช
ข่าว : เรวดี จรรยา

ข่าว คณะสังคมศาสตร์
มหาวิทยาลัยมหาจุฬาลงกรณราชวิทยาลัย

www.soc.mcu.ac.th | คณะสังคมศาสตร์ มจร

4 MAY 2020, Vol. 2 No. 19 | ปีที่ ๒ ฉบับที่ ๑๙ วันที่ ๔ พฤษภาคม ๒๕๖๓

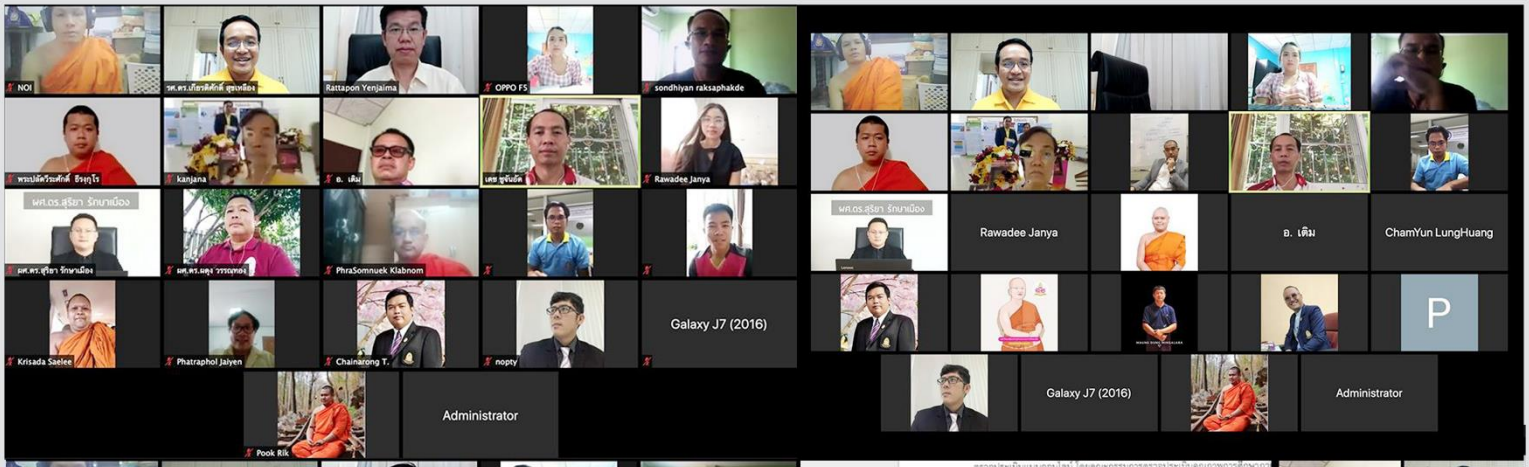

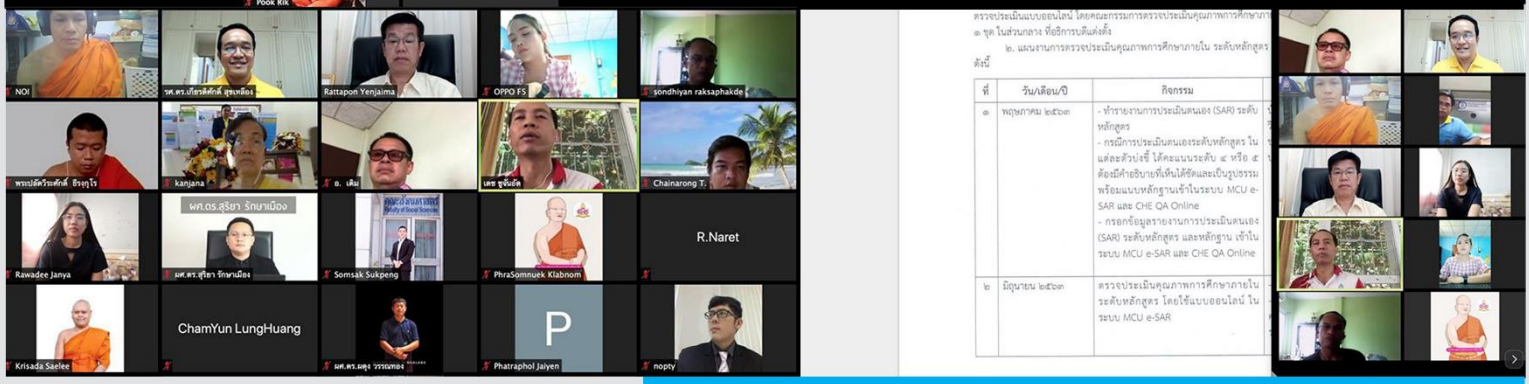

คณะสังคมฯ ประชุมคณะกรรมการประกันคุณภาพการศึกษาภายใน

วันจันทร์ที่ ๔ พฤษภาคม ๒๕๖๓ เวลา ๑๓.๐๐ น. **รศ.ดร. เกียรติศักดิ์ สุขเหลือง** รองคณบดีคณะสังคมศาสตร์ ฝ่ายวิชาการ เป็นประธานประชุมคณะกรรมการประกันคุณภาพการศึกษาภายใน คณะสังคมศาสตร มหาวิทยาลัยมหาจุฬาลงกรณราชวิทยาลัย ครั้งที่ ๑/๒๕๖๓ เพื่อเสนอพิจารณาเรื่องการตรวจประเมินคุณภาพการศึกษาของคณะสังคมศาสตร์ การประชุมดังกล่าว เป็นการประชุมแบบออนไลน์ โดยใช้โปรแกรม Zoom Meeting video conferencing ทั้งนี้ มี **ผศ.ดร.รัฐพล เย็นใจมา** หัวหน้าภาควิชารัฐศาสตร์ **รศ.ดร.ภัทรพล ใจเย็น** หัวหน้าภาควิชาเศรษฐศาสตร์ **ผศ.ดร.ผดุง วรรณทอง** หัวหน้าภาควิชาสังคมวิทยาและมานุษยวิทยา **อาจารย์สมศักดิ์ สุกเพ็ง** หัวหน้าภาควิชานิติศาสตร์ **พระปลัดวีระศักดิ์ ธีรงฺกุโร** รักษาการเลขานุการสำนักงานคณบดีคณะสังคมศาสตร์ พร้อมด้วยคณะกรรมการเข้าร่วมประชุมโดยพร้อมเพรียงกัน

ข่าว : เรวดี จรรยา

ข่าว คณะสังคมศาสตร์
มหาวิทยาลัยมหาจุฬาลงกรณราชวิทยาลัย

www.soc.mcu.ac.th | คณะสังคมศาสตร์ มจร

15 MAY 2020, Vol. 2 No. 20 | ปีที่ ๒ ฉบับที่ ๒๐ วันที่ ๑๕ พฤษภาคม ๒๕๖๓

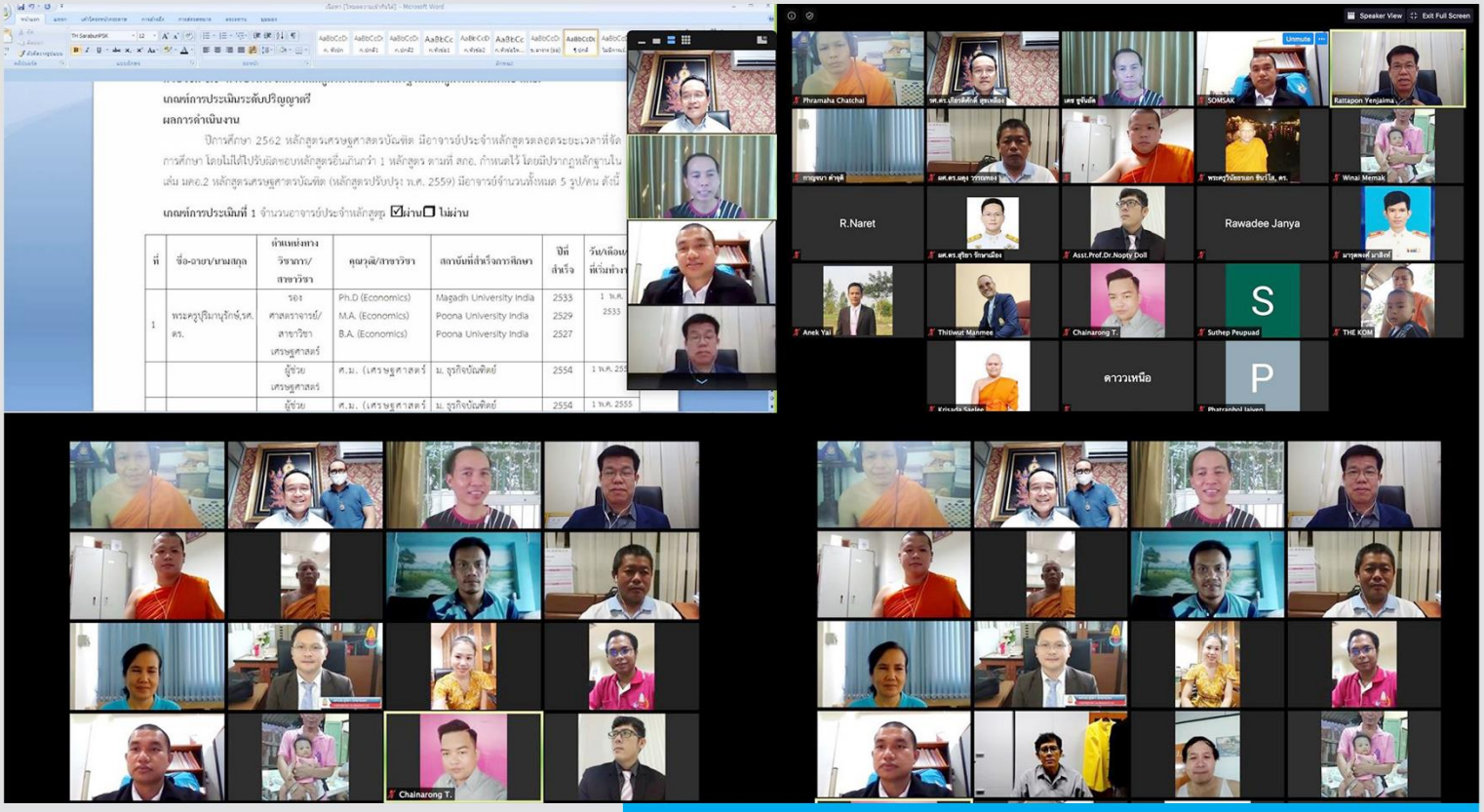

คณะสังคมฯ ประชุมคณะกรรมการประกันคุณภาพการศึกษาภายใน

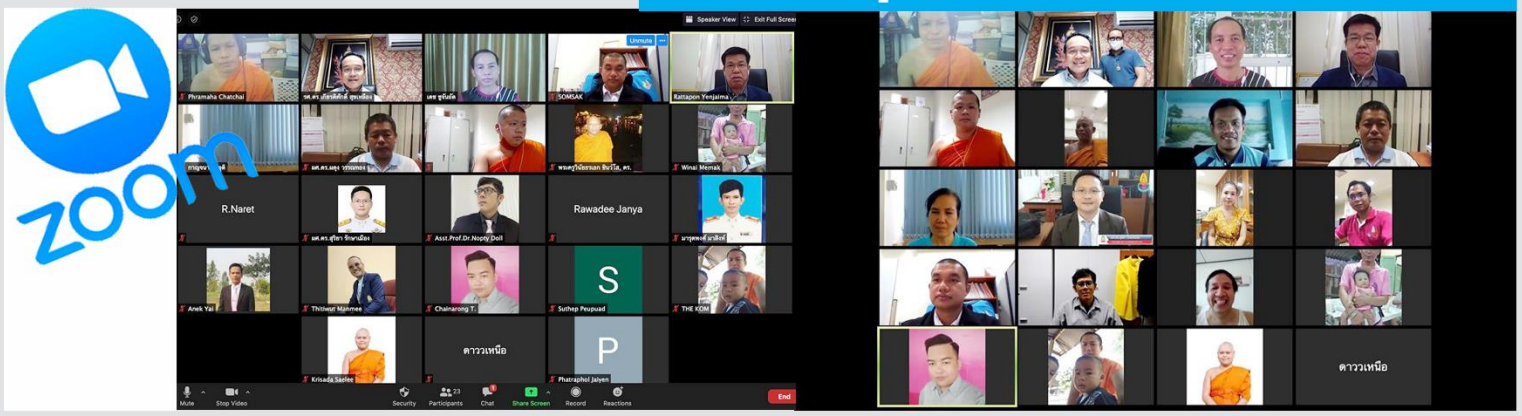

วันจันทร์ที่ ๑๕ พฤษภาคม ๒๕๖๓ เวลา ๑๓.๐๐ น. **รศ.ดร. เกียรติศักดิ์ สุขเหลือง** รองคณบดีคณะสังคมศาสตร์ ฝ่ายวิชาการ เป็นประธานประชุมคณะกรรมการประกันคุณภาพการศึกษาภายใน คณะสังคมศาสตร์ มหาวิทยาลัยมหาจุฬาลงกรณราชวิทยาลัย ครั้งที่ ๒/๒๕๖๓ เพื่อติดตามความก้าวหน้าของการจัดทำรายงานการประเมินตนเอง (SAR) เพื่อใช้ในการตรวจประเมินคุณภาพการศึกษาของคณะสังคมศาสตร์ การประชุมดังกล่าว เป็นการประชุมแบบออนไลน์โดยใช้โปรแกรม Zoom Meeting video conferencing ทั้งนี้ มี **ผศ.ดร.รัฐพล เย็นใจมา** หัวหน้าภาควิชารัฐศาสตร์ **รศ.ดร.ภัทรพล ใจเย็น** หัวหน้าภาควิชาเศรษฐศาสตร์ **ผศ.ดร.ผดุง วรรณทอง** หัวหน้าภาควิชาสังคมวิทยาและมานุษยวิทยา **อาจารย์สมศักดิ์ สุกเพ็ง** หัวหน้าภาควิชานิติศาสตร์ **พระปลัดวีระศักดิ์ ธีรงฺกุโร** รักษาการเลขานุการสำนักงานคณบดีคณะสังคมศาสตร์ พร้อมด้วยคณะกรรมการเข้าร่วมประชุมโดยพร้อมเพรียงกัน

ข่าว : เรวดี จรรยา

ข่าว คณะสังคมศาสตร์
มหาวิทยาลัยมหาจุฬาลงกรณราชวิทยาลัย

www.soc.mcu.ac.th | คณะสังคมศาสตร์ มจร

22 MAY 2020, Vol. 2 No. 21 | ปีที่ ๒ ฉบับที่ ๒๑ วันที่ ๒๒ พฤษภาคม ๒๕๖๓

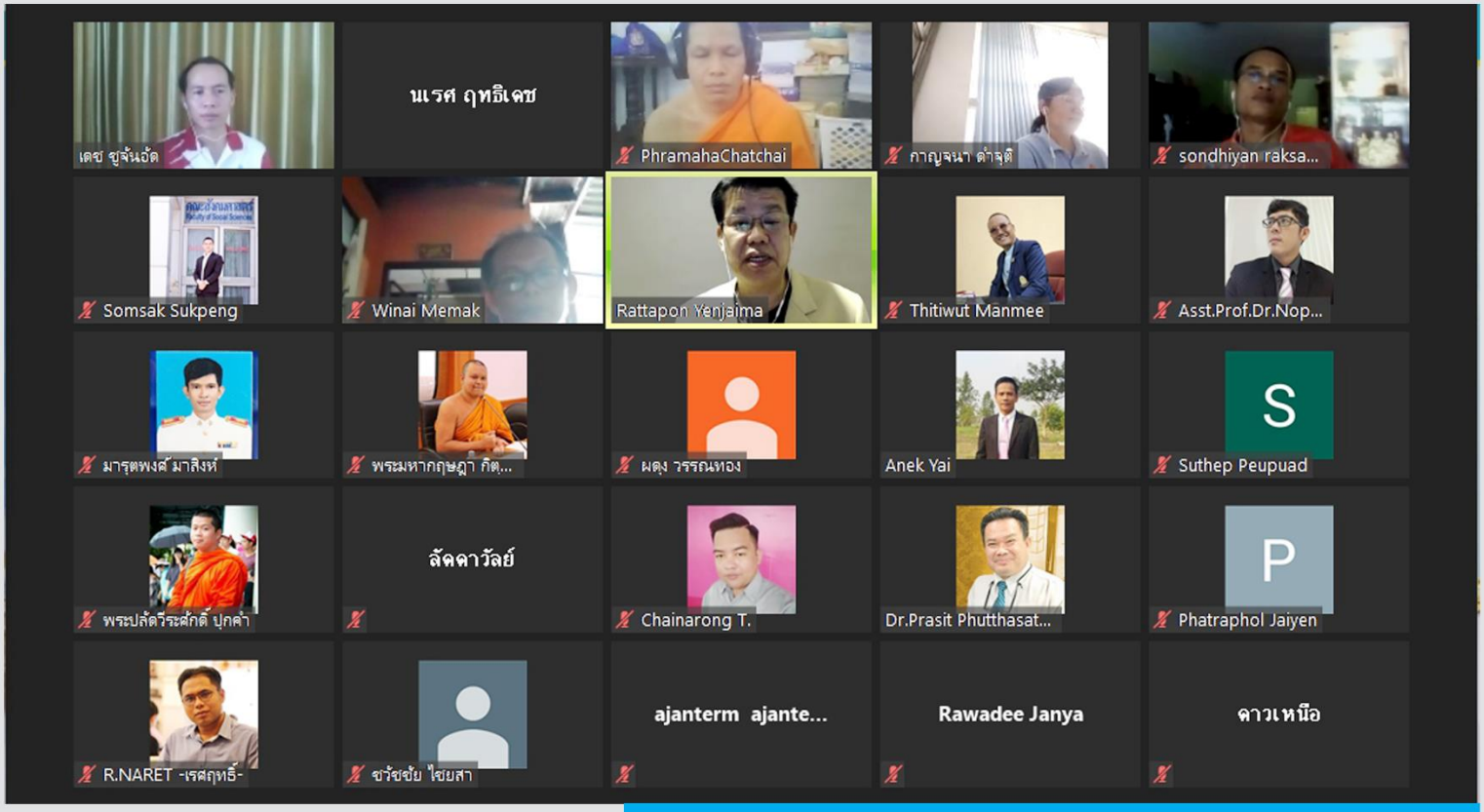

คณะสังคมฯ ประชุมคณะกรรมการประกันคุณภาพการศึกษาภายใน

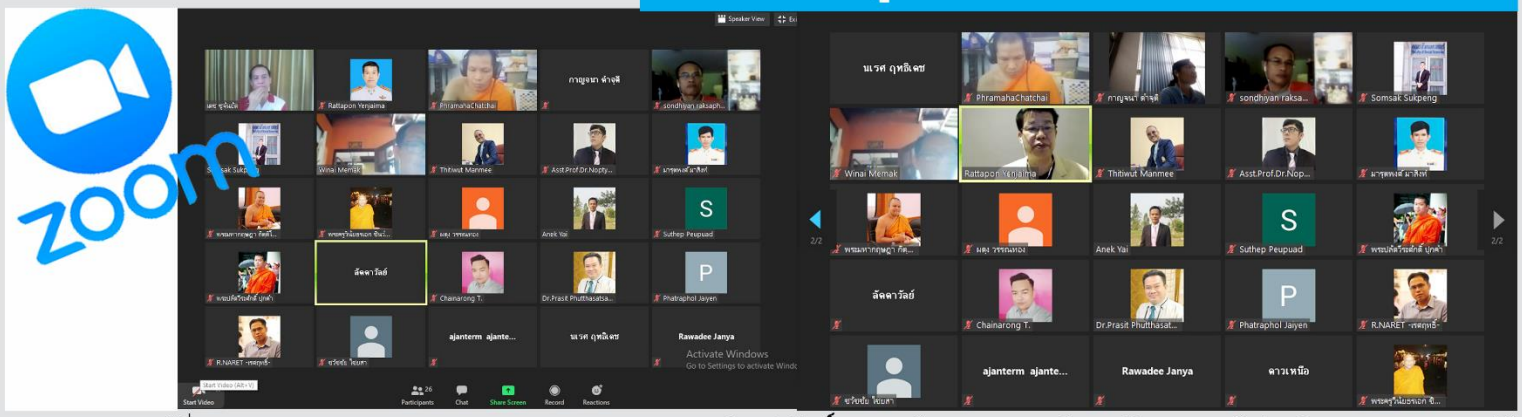

วันศุกร์ที่ ๒๒ พฤษภาคม ๒๕๖๓ เวลา ๙.๐๐ น. **รศ.ดร. เกียรติศักดิ์ สุขเหลือง** รองคณบดีคณะสังคมศาสตร์ ฝ่ายวิชาการ มอบหมายให้ **พระมหากฤษฎา กิตฺติโสภโณ, ผศ.ดร.** เป็นประธานประชุมคณะกรรมการประกันคุณภาพการศึกษาภายใน คณะสังคมศาสตร์ มหาวิทยาลัยมหาจุฬาลงกรณราชวิทยาลัย ครั้งที่ ๓/๒๕๖๓ เพื่อติดตามการจัดเตรียมเอกสารสาระสำคัญ เพื่อให้การจัดทำรายงานการประเมินตนเอง (SAR) ระดับหลักสูตร คณะสังคมศาสตร์ ดำเนินไปด้วยความเรียบร้อย มีประสิทธิภาพ บรรลุวัตถุประสงค์ และนโยบายของมหาวิทยาลัย และเพื่อพิจารณาความก้าวหน้าของการจัดทำ SAR ระดับหลักสูตร การประชุมดังกล่าว เป็นการประชุมแบบออนไลน์โดยใช้โปรแกรม Zoom Meeting video conferencing ทั้งนี้ มี **ผศ.ดร.รัฐพล เย็นใจมา** หัวหน้าภาควิชารัฐศาสตร์ **รศ.ดร.ภัทรพล ใจเย็น** หัวหน้าภาควิชาเศรษฐศาสตร์ **ผศ.ดร.ผดุง วรรณทอง** หัวหน้าภาควิชาสังคมวิทยาและมานุษยวิทยา **อาจารย์สมศักดิ์ สุกเพ็ง** หัวหน้าภาควิชานิติศาสตร์ **พระปลัดวีระศักดิ์ ธีรงฺกุโร** รักษาการเลขานุการสำนักงานคณบดีคณะสังคมศาสตร์ พร้อมด้วยคณะกรรมการเข้าร่วมประชุมโดยพร้อมเพรียงกัน

ภาพ : ผศ.ดร.รัฐพล เย็นใจมา / นเรศ ฤทธิเดช

ข่าว : เรวดี จรรยา

ข่าว คณะสังคมศาสตร์
มหาวิทยาลัยมหาจุฬาลงกรณราชวิทยาลัย

www.soc.mcu.ac.th | คณะสังคมศาสตร์ มจร

22 MAY 2020, Vol. 2 No. 22 | ปีที่ ๒ ฉบับที่ ๒๒ วันที่ ๒๒ พฤษภาคม ๒๕๖๓

ประชุมบุคลากรคณะสังคมศาสตร์

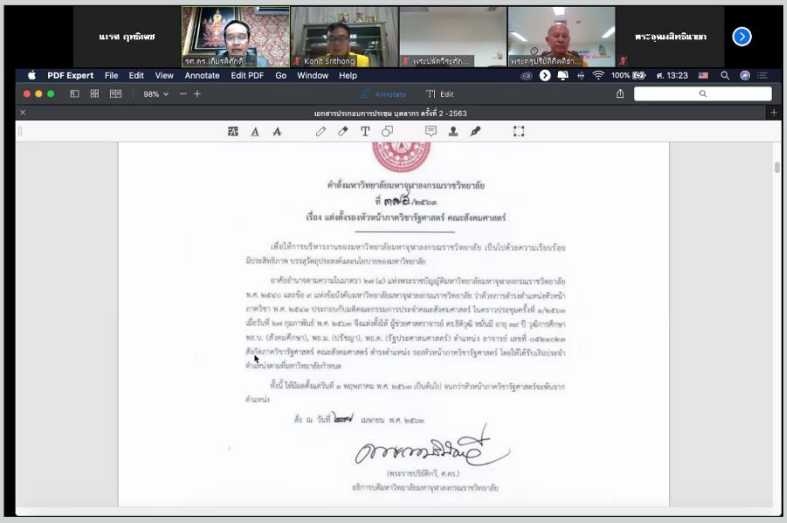

วันศุกร์ที่ ๒๒ พฤษภาคม ๒๕๖๓ เวลา ๑๓.๐๐ น. **พระครูปริยัติกิตติธำรง,รศ.ดร.** คณบดีคณะสังคมศาสตร์ เป็นประธานประชุมบุคลากรคณะสังคมศาสตร์ประจำเดือนพฤษภาคม ซึ่งเป็นการประชุมครั้งที่ ๒/๒๕๖๓ การประชุมดังกล่าวจัดขึ้นเพื่อพิจารณาเรื่อง

๑) การเตรียมความพร้อมในการจัดการเรียนการสอน ภาคการศึกษาที่ ๑ ปีการศึกษา ๒๕๖๓

๒) การจัดการเรียนการสอนระบบออนไลน์

๓) การสอบสัมภาษณ์นิสิต

๔) การส่งผลการศึกษา ภาคการศึกษาที่ ๒ ปีการศึกษา ๒๕๖๒

๕) การเตรียมความพร้อมการตรวจประเมินคุณภาพการศึกษาภายในปีการศึกษา ๒๕๖๒

๖) การดำเนินงานโครงการส่งเสริมทักษะการสอนในยุคดิจิทัลแก่อาจารย์

๗) การปฐมนิเทศนิสิตใหม่ ประจำปีการศึกษา ๒๕๖๓

การประชุมดังกล่าวเป็นการประชุมแบบออนไลน์โดยใช้โปรแกรม Zoom Meeting video conferencing ทั้งนี้ มีผู้บริหาร คณาจารย์ และเจ้าหน้าที่คณะสังคมศาสตร อาทิ **พระอุดมสิทธินายก,ผศ.ดร.** รองคณบดีคณะสังคมศาสตร์ ฝ่ายบริหาร **รศ.ดร.โกนิฏฐ์ ศรีทอง** ผู้ช่วยอธิการบดีฝ่ายวิชาการ **รศ.ดร.เกียรติศักดิ์ สุขเหลือง** รองคณบดีคณะสังคมศาสตร์ฝ่ายวิชาการ **ผศ.ดร.รัฐพล เย็นใจมา** หัวหน้าภาควิชารัฐศาสตร์ **รศ.ดร.ภัทรพล ใจเย็น** หัวหน้าภาควิชาเศรษฐศาสตร์ **ผศ.ดร.ผดุง วรรณทอง** หัวหน้าภาควิชาสังคมวิทยาและมานุษยวิทยา **อาจารย์สมศักดิ์ สุกเพ็ง** หัวหน้าภาควิชานิติศาสตร์ และ **พระปลัดวีระศักดิ์ ธีรงฺกุโร** รักษาการเลขานุการสำนักงานคณบดีคณะสังคมศาสตร์ เข้าร่วมประชุมโดยพร้อมเพรียงกัน

ภาพ : นเรศ ฤทธิเดช

ข่าว : เรวดี จรรยา

ข่าว คณะสังคมศาสตร์
มหาวิทยาลัยมหาจุฬาลงกรณราชวิทยาลัย

www.soc.mcu.ac.th | คณะสังคมศาสตร์ มจร

29 MAY 2020, Vol. 2 No. 23 ปีที่ ๒ ฉบับที่ ๒๓ วันที่ ๒๙ พฤษภาคม ๒๕๖๓

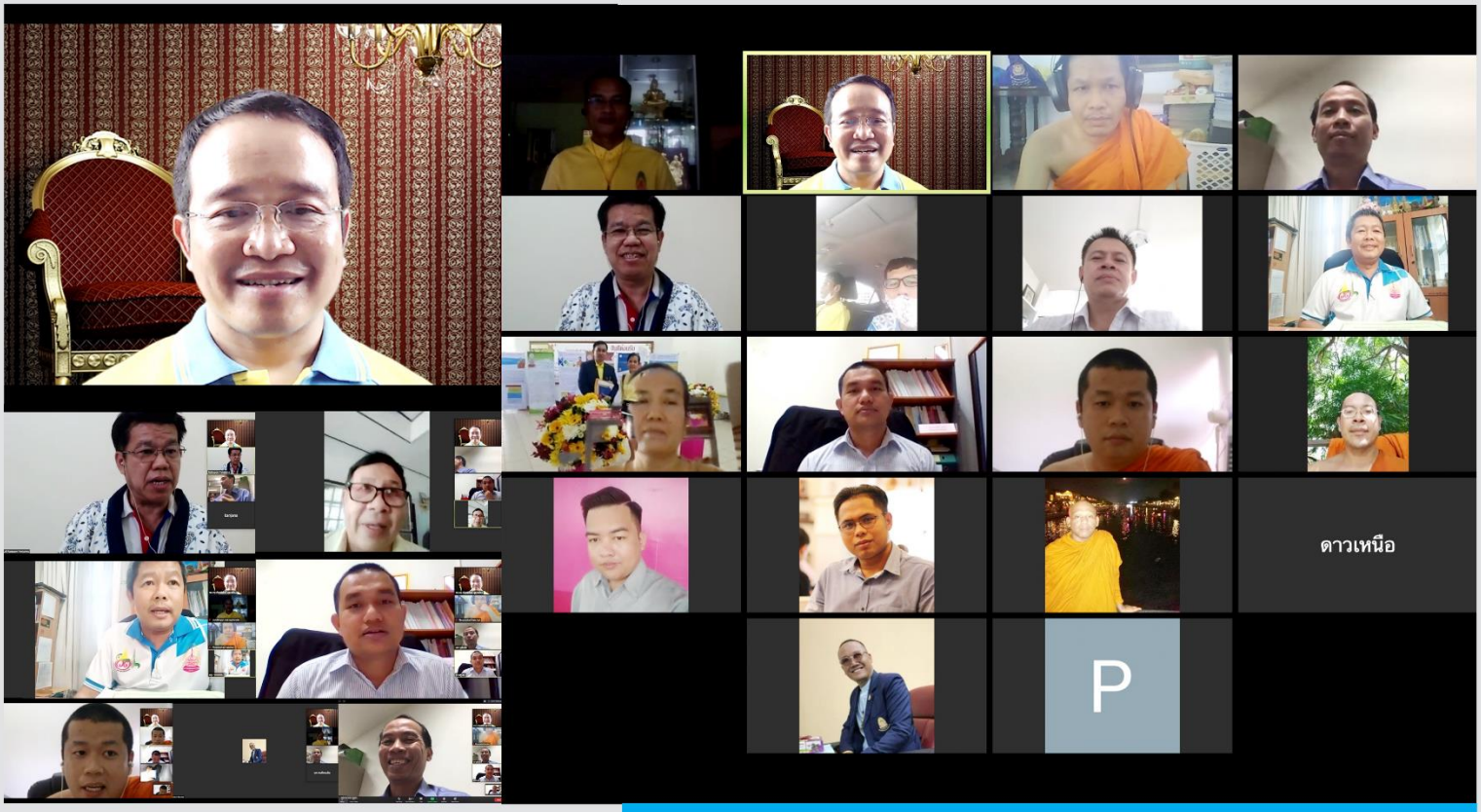

คณะสังคมฯ ประชุมคณะกรรมการ ประกันคุณภาพการศึกษาภายใน

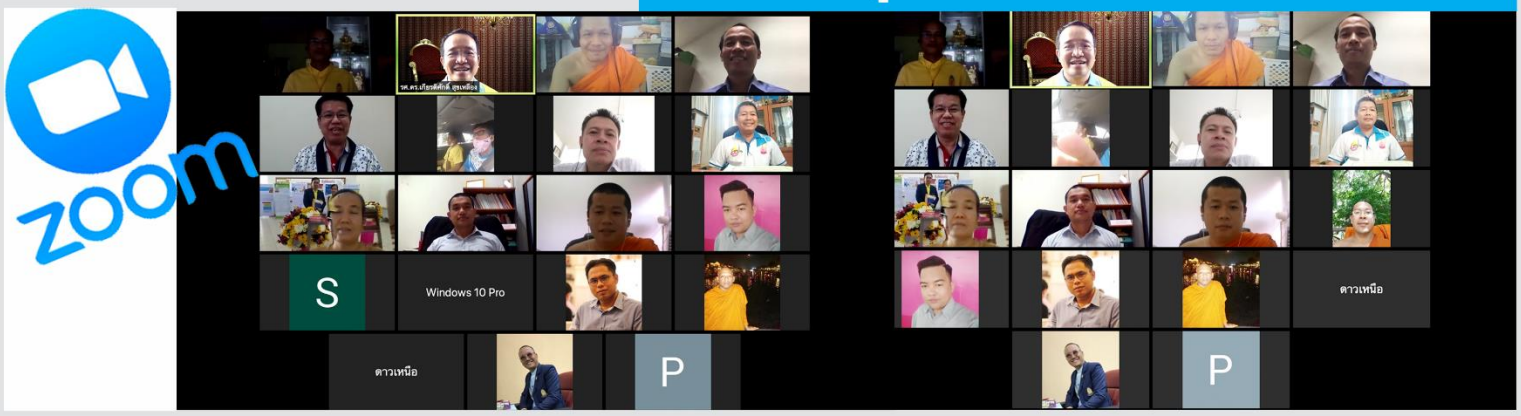

วันศุกร์ที่ ๒๙ พฤษภาคม ๒๕๖๓ เวลา ๑๓.๐๐ น. **รศ.ดร. เกียรติศักดิ์ สุขเหลือง** รองคณบดีคณะสังคมศาสตร์ ฝ่ายวิชาการ เป็นประธานประชุมคณะกรรมการประกันคุณภาพการศึกษาภายใน คณะสังคมศาสตร์ มหาวิทยาลัยมหาจุฬาลงกรณราชวิทยาลัย ครั้งที่ ๔/๒๕๖๓ เพื่อติดตามความก้าวหน้าของการกรอกข้อมูลลงในระบบ MCU e-sar เพื่อใช้ในการตรวจประเมินคุณภาพการศึกษาของคณะสังคมศาสตร์ การประชุมดังกล่าว เป็นการประชุมแบบออนไลน์โดยใช้โปรแกรม Zoom Meeting video conferencing ทั้งนี้ มี **ผศ.ดร.รัฐพล เย็นใจมา** หัวหน้าภาควิชารัฐศาสตร์ **รศ.ดร.ภัทรพล ใจเย็น** หัวหน้าภาควิชาเศรษฐศาสตร์ **ผศ.ดร.ผดุง วรรณทอง** หัวหน้าภาควิชาสังคมวิทยาและมานุษยวิทยา **อาจารย์สมศักดิ์ สุกเพ็ง** หัวหน้าภาควิชานิติศาสตร์ **พระปลัดวีระศักดิ์ ธีรงฺกุโร** รักษาการเลขานุการสำนักงานคณบดีคณะสังคมศาสตร์ พร้อมด้วยคณะกรรมการเข้าร่วมประชุมโดยพร้อมเพรียงกัน

ข่าว : เรวดี จรรยา

ข่าว คณะสังคมศาสตร์
มหาวิทยาลัยมหาจุฬาลงกรณราชวิทยาลัย

www.soc.mcu.ac.th | คณะสังคมศาสตร์ มจร

5 JUNE 2020, Vol. 2 No. 24 | ปีที่ ๒ ฉบับที่ ๒๔ วันที่ ๕ มิถุนายน ๒๕๖๓

คณะสังคมฯ มจร ร่วมกับ มศว และสถาบันเทคโนโลยีพระจอมเกล้าเจ้าคุณทหารลาดกระบัง

"พัฒนาทักษะการสอนในยุคดิจิทัล"

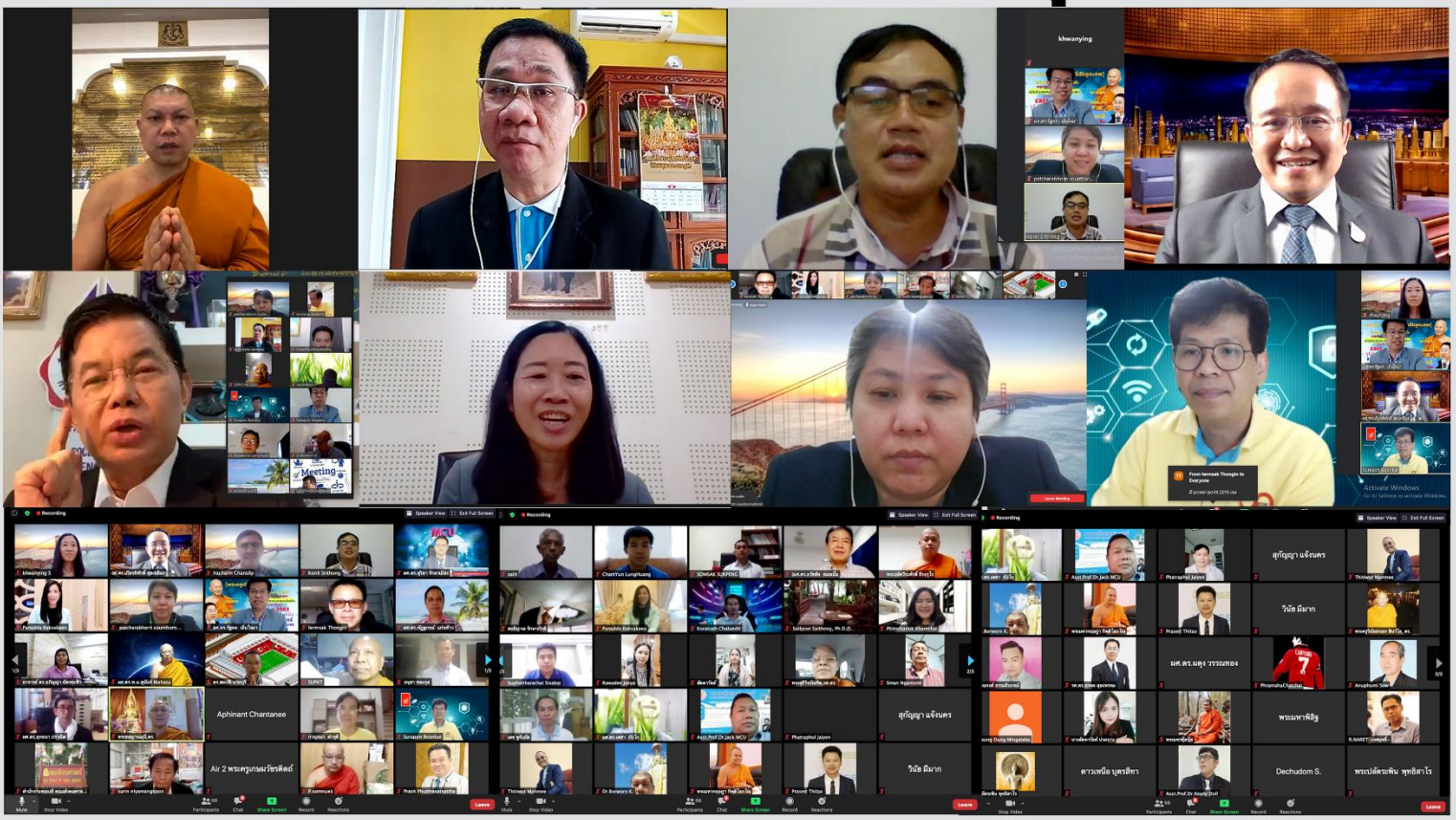

วันศุกร์ที่ ๕ มิถุนายน ๒๕๖๓ เวลา ๐๙.๐๐ น. **พระครูปริยัติกิตติธำรง, รศ.ดร.** คณบดีคณะสังคมศาสตร์ มอบหมายให้ **พระอุดมสิทธินายก, ผศ.ดร.** รองคณบดีคณะสังคมศาสตร์ ฝ่ายบริหาร เป็นประธานเปิดโครงการส่งเสริมทักษะการสอนในยุคดิจิทัลแก่อาจารย์ โดยมี **รศ.ดร.เกียรติศักดิ์ สุขหลือง** รองคณบดีคณะสังคมศาสตร์ ฝ่ายวิชาการ กล่าวถวายรายงาน โครงการดังกล่าว จัดขึ้นโดย คณะสังคมศาสตร์ มหาวิทยาลัยมหาจุฬาลงกรณราชวิทยาลัย ร่วมกับมหาวิทยาลัยศรีนครินทรวิโรฒและสถาบันเทคโนโลยีพระจอมเกล้าเจ้าคุณทหารลาดกระบัง ในระหว่างวันที่ ๕-๖ มิถุนายน ๒๕๖๓ ผ่านระบบออนไลน์ โดยใช้โปรแกรม ZOOM Meeting Video Conferencing

ในการนี้ **รศ.ดร.สุรพล สุยะพรหม** รองอธิการบดีฝ่ายกิจการทั่วไป เมตตามอบนโยบายและแนวทางปฏิบัติในการจัดการเรียนการสอนแบบออนไลน์ จากนั้นมีการบรรยายพิเศษ เรื่อง "***การจัดการเรียนการสอนในยุคดิจิทัล***" โดย **รศ.ดร.ชลวิทย์ เจียรจิตต์** คณบดีคณะสังคมศาสตร์ มหาวิทยาลัยศรีนครินทรวิโรฒ

ภายในโครงการ มีการอบรมเชิงปฏิบัติการ เทคนิคและวิธีการจัดการเรียนรู้ออนไลน์ แนวคิดและเทคนิคการสอนออนไลน์ Application for online learning การใช้เครื่องมือการสอนออนไลน์ด้วยโปรแกรม *ZOOM Meeting Video Conferencing* การสร้างห้องเรียน *Google classroom* การใช้เครื่องมือการสอนออนไลน์ด้วย *Google Meet* และการใช้เทคโนโลยีและการสื่อสารการสอนออนไลน์ *Google slide* วิทยากรโดย **ผศ.ดร.ขวัญหญิง ศรีประเสริฐภาพ** ผู้อำนวยการสำนักสื่อและเทคโนโลยีการศึกษา มหาวิทยาลัยศรีนครินทรวิโรฒ และ **รศ.ดร.สุรพล บุญลือ** เป็นผู้ช่วยวิทยากร นอกจากนี้ยังมีการอบรมการสร้างงานออกแบบด้วย Canva วิทยากรโดย **ผศ.ดร.พัชรภรณ์ สุนทรวิบูลย์** อาจารย์ สถาบันเทคโนโลยีพระจอมเกล้าเจ้าคุณทหารลาดกระบัง

ทั้งนี้ มีผู้บริหาร คณาจารย์ และเจ้าหน้าที่คณะสังคมศาสตร์ เข้าร่วมโครงการเป็นจำนวน ทั้งสิ้น ๑๐๐ รูป/คน

ข่าว : เรวดี จรรยา

ข่าว คณะสังคมศาสตร์
มหาวิทยาลัยมหาจุฬาลงกรณราชวิทยาลัย

www.soc.mcu.ac.th | คณะสังคมศาสตร์ มจร

6 JUNE 2020, Vol. 2 No. 25 ปีที่ ๒ ฉบับที่ ๒๕ วันที่ ๖ มิถุนายน ๒๕๖๓

คณาจารย์คณะสังคมฯ มจร

"พัฒนาทักษะการสอน ก้าวทันยุคดิจิทัล ปรับตัวในยุค New normal"

วันเสาร์ที่ ๖ มิถุนายน ๒๕๖๓ เวลา ๐๙.๐๐ น. คณะสังคมศาสตร์ มหาวิทยาลัยมหาจุฬาลงกรณราชวิทยาลัย ร่วมกับมหาวิทยาลัยศรีนครินทรวิโรฒ และสถาบันเทคโนโลยีพระจอมเกล้าเจ้าคุณทหารลาดกระบัง จัดโครงการส่งเสริมทักษะการสอนในยุคดิจิทัลแก่อาจารย์ ซึ่งจัดขึ้นในระหว่างวันที่ ๕-๖ มิถุนายน ๒๕๖๓ ผ่านระบบออนไลน์ โดยใช้โปรแกรม ZOOM Meeting Video Conferencing

โดยในวันนี้ มีการอบรมเชิงปฏิบัติการ การสร้างแบบทดสอบปฏิสัมพันธ์ *Slido* การบันทึกวีดีโอการสอน จับภาพหน้าจอ และแบ่งปันวิดีโอ โดยใช้โปรแกรม *loom* การผลิตสื่อการสอน โดยใช้ *YouTube* แนวคิดการประเมินผลและการสร้างแบบทดสอบออนไลน์ *Google form* และการสร้างแบบทดสอบปฏิสัมพันธ์ *Padlet* วิทยากรโดย **รศ.ดร.สุรพล บุญลือ** อาจารย์คณะครุศาสตร์อุตสาหกรรมและเทคโนโลยี มหาวิทยาลัยเทคโนโลยีพระจอมเกล้าธนบุรี และ **รศ.ดร.อนิรุทธ์ สติมั่น** อาจารย์คณะศึกษาศาสตร์ มหาวิทยาลัยศิลปากร จากนั้น มีพิธีปิดโครงการโดย **รศ.ดร.เกียรติศักดิ์ สุขเหลือง** รองคณบดีคณะสังคมศาสตร์ ฝ่ายวิชาการ

ทั้งนี้ มีผู้บริหาร คณาจารย์ และเจ้าหน้าที่ เข้าร่วมโครงการทั้งสิ้น ๑๐๐ รูป/คน

ข่าว : เรวดี จรรยา

ข่าว คณะสังคมศาสตร์
มหาวิทยาลัยมหาจุฬาลงกรณราชวิทยาลัย

www.soc.mcu.ac.th | คณะสังคมศาสตร์ มจร

5-6 JUNE 2020, Vol. 2 No. 26 | ปีที่ ๒ ฉบับที่ ๒๖ วันที่ ๕-๖ มิถุนายน ๒๕๖๓

คณะสังคมฯ มจร ร่วมกับ มศว และ สจล.
"พัฒนาทักษะการสอนในยุคดิจิทัล"

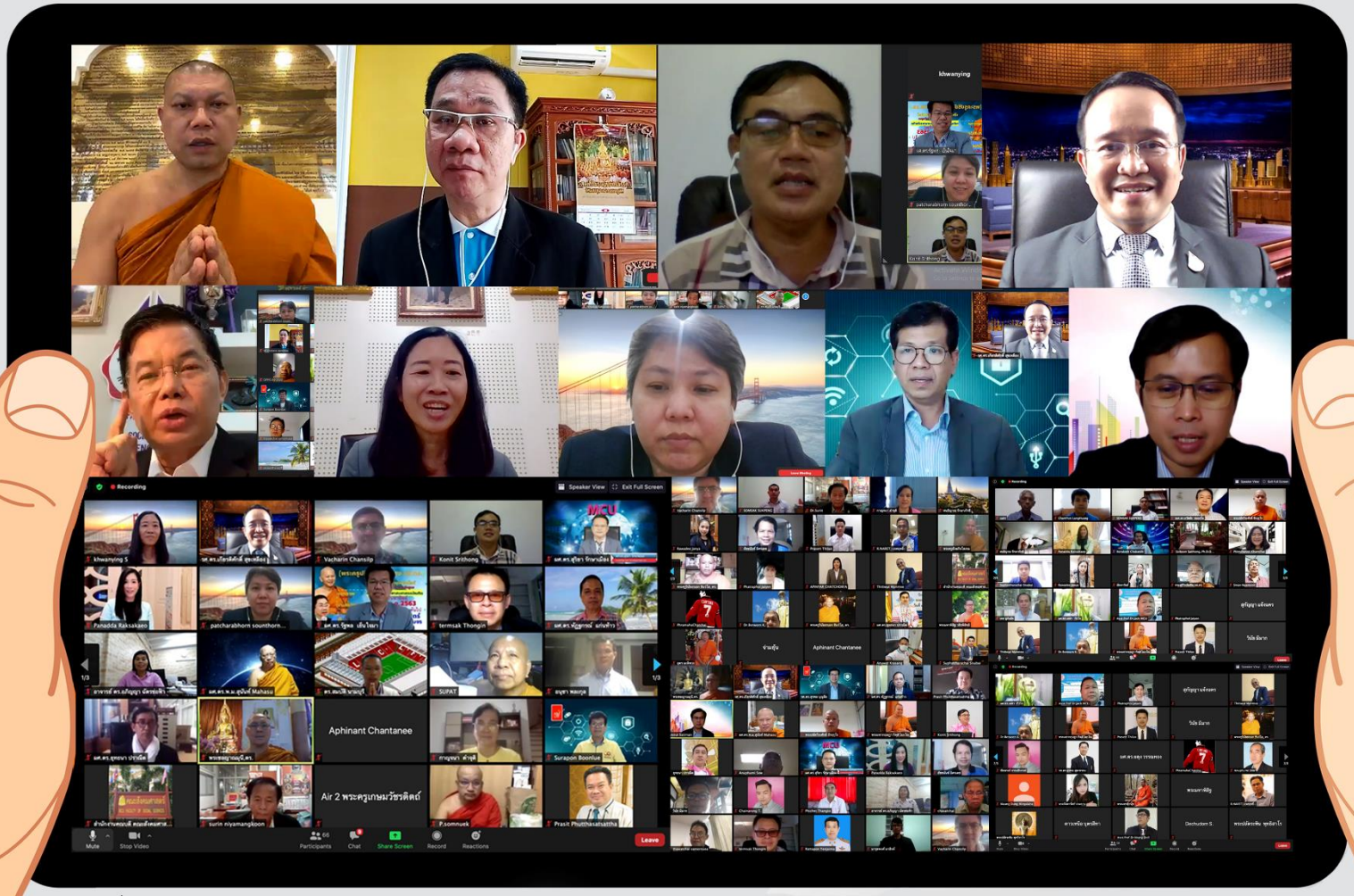

วันที่ ๕-๖ มิถุนายน ๒๕๖๓ เวลา ๐๙.๐๐ น. **พระครูปริยัติกิตติธำรง, รศ.ดร.** คณบดีคณะสังคมศาสตร มอบหมายให้ **พระอุดมสิทธินายก, ผศ.ดร.** รองคณบดีคณะสังคมศาสตร์ ฝ่ายบริหาร เป็นประธานเปิด**โครงการส่งเสริมทักษะการสอนในยุคดิจิทัลแก่อาจารย์** โดยมี **รศ.ดร.เกียรติศักดิ์ สุขหลือง** รองคณบดีคณะสังคมศาสตร์ ฝ่ายวิชาการ กล่าวถวายรายงาน โครงการดังกล่าว จัดขึ้นโดย คณะสังคมศาสตร์ มหาวิทยาลัยมหาจุฬาลงกรณราชวิทยาลัย ร่วมกับมหาวิทยาลัยศรีนครินทรวิโรฒและสถาบันเทคโนโลยีพระจอมเกล้าเจ้าคุณทหารลาดกระบัง ผ่านระบบออนไลน์ โดยใช้โปรแกรม ZOOM Meeting Video Conferencing ในการนี้ **รศ.ดร.สุรพล สุยะพรหม** รองอธิการบดีฝ่ายกิจการทั่วไป เมตตามอบนโยบายและแนวทางปฏิบัติในการจัดการเรียนการสอนแบบออนไลน์ จากนั้น มีการบรรยายพิเศษ เรื่อง "***การจัดการเรียนการสอนในยุคดิจิทัล***" โดย **รศ.ดร.ชลวิทย์ เจียรจิตต์** คณบดีคณะสังคมศาสตร์ มหาวิทยาลัยศรีนครินทรวิโรฒ ภายในโครงการ มีการอบรมเชิงปฏิบัติการ เทคนิคและวิธีการจัดการเรียนรู้ออนไลน์ แนวคิดและเทคนิคการสอนออนไลน์ Application for online learning การใช้เครื่องมือการสอนออนไลน์ด้วยโปรแกรม *ZOOM Meeting Video Conferencing* การสร้างห้องเรียน *Google classroom* การใช้เครื่องมือการสอนออนไลน์ด้วย *Google Meet* และการใช้เทคโนโลยีและการสื่อสารการสอนออนไลน์ *Google slide* วิทยากรโดย **ผศ.ดร.ขวัญหญิง ศรีประเสริฐภาพ** ผู้อำนวยการสำนักสื่อและเทคโนโลยีการศึกษา มหาวิทยาลัยศรีนครินทรวิโรฒ การสร้างงานออกแบบด้วย Canva วิทยากรโดย **ผศ.ดร.พัชรภรณ์ สุนทรวิบูลย์** อาจารย์ สถาบันเทคโนโลยีพระจอมเกล้าเจ้าคุณทหารลาดกระบัง การสร้างแบบทดสอบปฏิสัมพันธ์ *Slido* การบันทึกวีดีโอการสอน จับภาพหน้าจอ และแบ่งปันวิดีโอ โดยใช้โปรแกรม *loom* การผลิตสื่อการสอน โดยใช้ *YouTube* แนวคิดการประเมินผลและการสร้างแบบทดสอบออนไลน์ *Google form* และการสร้างแบบทดสอบปฏิสัมพันธ์ *Padlet* วิทยากรโดย **รศ.ดร.สุรพล บุญลือ** อาจารย์คณะครุศาสตร์อุตสาหกรรมและเทคโนโลยี มหาวิทยาลัยเทคโนโลยีพระจอมเกล้าธนบุรี และ **รศ.ดร.อนิรุทธ์ สติมั่น** อาจารย์คณะศึกษาศาสตร์ มหาวิทยาลัยศิลปากร จากนั้น มีพิธีปิดโครงการโดย **รศ.ดร.เกียรติศักดิ์ สุขเหลือง** รองคณบดีคณะสังคมศาสตร์ ฝ่ายวิชาการ ทั้งนี้ มีผู้บริหาร คณาจารย์ และเจ้าหน้าที่คณะสังคมศาสตร์ เข้าร่วมโครงการ เป็นจำนวนทั้งสิ้น ๑๐๐ รูป/คน

ข่าว : เรวดี จรรยา

ข่าว คณะสังคมศาสตร์
มหาวิทยาลัยมหาจุฬาลงกรณราชวิทยาลัย

www.soc.mcu.ac.th | คณะสังคมศาสตร์ มจร

16 JUNE 2020, Vol. 2 No. 27

ปีที่ ๒ ฉบับที่ ๒๗ วันที่ ๑๖ มิถุนายน ๒๕๖๓

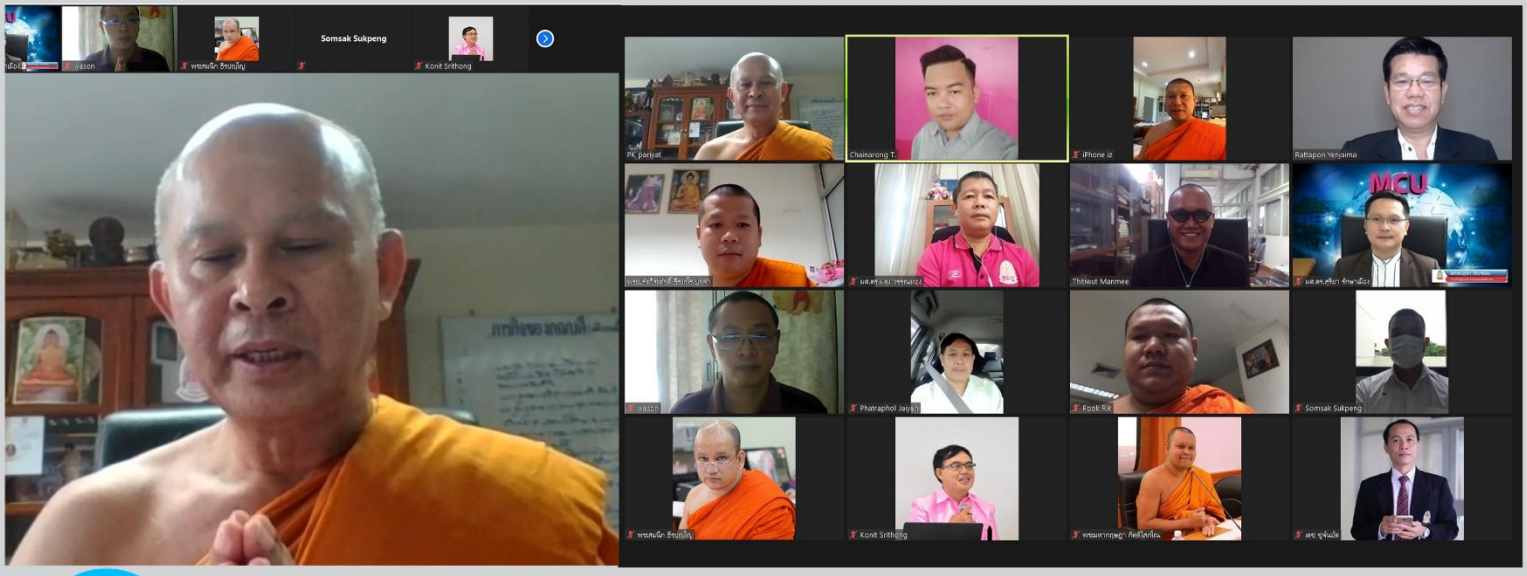

ประชุมผู้บริหารคณะสังคมศาสตร์

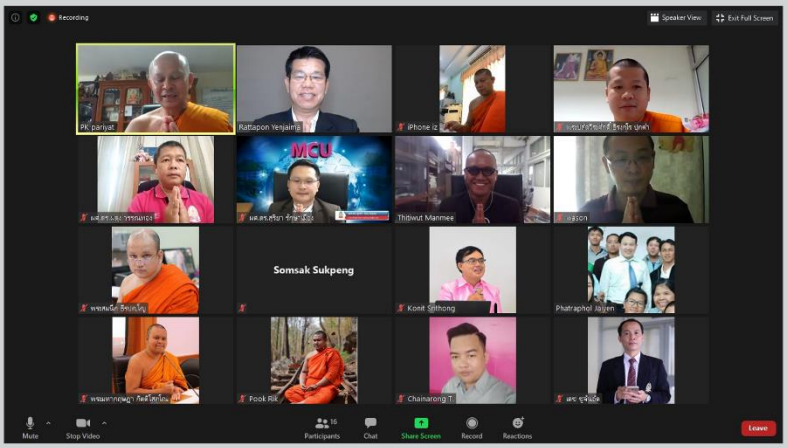

วันอังคารที่ ๑๖ มิถุนายน ๒๕๖๓ เวลา ๐๙.๐๐ น. **พระครูปริยัติกิตติธำรง,รศ.ดร.** คณบดีคณะสังคมศาสตร์ เป็นประธานประชุมผู้บริหารคณะสังคมศาสตร์ ครั้งที่ ๓/๒๕๖๓ ผ่านระบบออนไลน์ Zoom Meeting video conferencing การประชุมดังกล่าว จัดขึ้นเพื่อพิจารณาเรื่อง

๑) แนวการปฏิบัติในการจัดการเรียนการสอน ภาคการศึกษาที่ ๑ ปีการศึกษา ๒๕๖๓

๒) การปฐมนิเทศนิสิตใหม่ ประจำปีการศึกษา ๒๕๖๓

๓) การจัดส่งรายชื่อคณาจารย์ในรายวิชาข้อสอบกลางเพื่อบันทึกเทปในสถานีโทรทัศน์ MCU TV

๔) การดำเนินงานโครงการตรวจประเมินคุณภาพการศึกษาระดับหลักสูตรรวม และระดับคณะ

๕) การขออนุมัติงบประมาณค่าตอบแทนนิสิตปฏิบัติศาสนกิจประจำปีงบประมาณ ๒๕๖๓

๖) ขอความเห็นชอบเปิดสอบคัดเลือกบุคคลเพื่อปฏิบัติงานตำแหน่งลูกจ้างชั่วคราวของมหาวิทยาลัย ในสังกัดสำนักงานคณบดีคณะสังคมศาสตร์

ทั้งนี้ มีผู้บริหาร คณาจารย์ และเจ้าหน้าที่คณะสังคมศาสตร์ อาทิ **พระอุดมสิทธินายก,ผศ.ดร.** รองคณบดีคณะสังคมศาสตร์ ฝ่ายบริหาร **รศ.ดร.โกนิฏฐ์ ศรีทอง** ผู้ช่วยอธิการบดีฝ่ายวิชาการ **ผศ.ดร.รัฐพล เย็นใจมา** หัวหน้าภาควิชารัฐศาสตร์ **รศ.ดร.ภัทรพล ใจเย็น** หัวหน้าภาควิชาเศรษฐศาสตร์ **ผศ.ดร.ผดุง วรรณทอง** หัวหน้าภาควิชาสังคมวิทยาและมานุษยวิทยา **อาจารย์สมศักดิ์ สุกเพ็ง** หัวหน้าภาควิชานิติศาสตร์ และ **พระปลัดวีระศักดิ์ ธีรงฺกุโร** รักษาการเลขานุการสำนักงานคณบดีคณะสังคมศาสตร์ เข้าร่วมประชุมโดยพร้อมเพรียงกัน

ข่าว : เรวดี จรรยา

ข่าว คณะสังคมศาสตร์
มหาวิทยาลัยมหาจุฬาลงกรณราชวิทยาลัย

www.soc.mcu.ac.th | คณะสังคมศาสตร์ มจร

22 JUNE 2020, Vol. 2 No. 28 | ปีที่ ๒ ฉบับที่ ๒๘ วันที่ ๒๒ มิถุนายน ๒๕๖๓

คณะสังคมศาสตร์ zoom
ปฐมนิเทศนิสิตใหม่ ๒๕๖๓

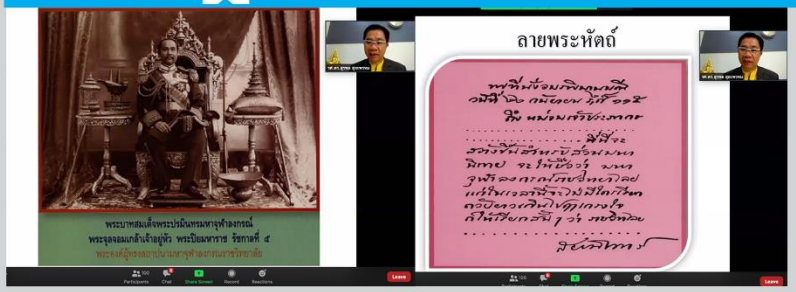

วันจันทร์ที่ ๒๒ มิถุนายน ๒๕๖๓ เวลา ๑๓.๐๐ น. **พระครูปริยัติกิตติธำรง, รศ.ดร.** คณบดีคณะสังคมศาสตร์ เมตตาเป็นประธานเปิดโครงการและกล่าวให้โอวาทแก่นิสิตใหม่ โครงการปฐมนิเทศนิสิตใหม่ ประจำปีการศึกษา ๒๕๖๓ คณะสังคมศาสตร์ มหาวิทยาลัยมหาจุฬาลงกรณราชวิทยาลัย โดยมี **รศ.ดร.เกียรติศักดิ์ สุขเหลือง** รองคณบดีคณะสังคมศาสตร์ ฝ่ายวิชาการ กล่าวถวายรายงาน จากนั้น **พระอุดมสิทธินายก, ผศ.ดร.** รองคณบดีคณะสังคมศาสตร์ ฝ่ายบริหาร เมตตาแนะนำผู้บริหารคณะสังคมศาสตร์ และให้ข้อคิดการใช้ชีวิตในรั้วมหาวิทยาลัยแก่นิสิตใหม่ ภายในโครงการมีกิจกรรม ***"เข็มทิศชีวิตนิสิตใหม่ เรียนอย่างไรให้สำเร็จ"*** โดย **พระปลัดวีระศักดิ์ ธีรงฺกุโร** รักษาการเลขานุการสำนักงานคณบดีคณะสังคมศาสตร์ และกิจกรรม ***"นิสิตใหม่ ใจเชื่อมั่น ฝ่าฟันสู่เป้าหมาย"*** โดย **ผศ.ดร.รัฐพล เย็นใจมา** หัวหน้าภาควิชารัฐศาสตร์ **รศ.ดร.ภัทรพล เย็นใจมา** หัวหน้าภาควิชาเศรษฐศาสตร์ **ผศ.ดร.ผดุง วรรณทอง** หัวหน้าภาควิชาสังคมวิทยาและมานุษยวิทยา และ**อาจารย์สมศักดิ์ สุกเพ็ง** หัวหน้าภาควิชานิติศาสตร์ ในการนี้ มีการบรรยายพิเศษ เรื่อง ***"เทคนิคการศึกษาในระดับอุดมศึกษา"*** โดย **รศ.ดร.สุรพล สุยะพรหม** รองอธิการบดีฝ่ายกิจการทั่วไป และพิธีปิดโครงการโดย **รศ.ดร.เกียรติศักดิ์ สุขเหลือง** รองคณบดีคณะสังคมศาสตร์ ฝ่ายวิชาการ โครงการดังกล่าว จัดขึ้นผ่านระบบออนไลน์โดยใช้โปรแกรม Zoom Meeting video conferencing ทั้งนี้ มีผู้บริหาร คณาจารย์ เจ้าหน้าที่ และนิสิตคณะสังคมศาสตร์ เข้าร่วมโครงการจำนวนทั้งสิ้น ๑๙๘ รูป/คน

ข่าว : เรวดี จรรยา

ข่าว คณะสังคมศาสตร์
มหาวิทยาลัยมหาจุฬาลงกรณราชวิทยาลัย

www.soc.mcu.ac.th | คณะสังคมศาสตร์ มจร

30 JUNE 2020, Vol. 2 No. 29 ปีที่ ๒ ฉบับที่ ๒๙ วันที่ ๓๐ มิถุนายน ๒๕๖๓

ผลการประเมินคุณภาพการศึกษา
ระดับหลักสูตร ป.ตรี - โท - เอก คณะสังคมศาสตร์

ผลการตรวจประเมินคุณภาพการศึกษาภายใน ระดับหลักสูตร คณะสังคมศาสตร์ มหาวิทยาลัยมหาจุฬาลงกรณราชวิทยาลัย ประจำปีการศึกษา ๒๕๖๒ มีผลการประเมินดังนี้

ระดับปริญญาตรี ๑) หลักสูตรรัฐศาสตรบัณฑิต ได้คะแนนประเมิน ๒.๖๙ คะแนน อยู่ในระดับปานกลาง ๒) หลักสูตรรัฐประศาสนศาสตรบัณฑิต ได้คะแนนประเมิน ๓.๕๓ คะแนน อยู่ในระดับดี ๓) หลักสูตรพุทธศาสตรบัณฑิต สาขาวิชาการจัดการเชิงพุทธ ได้คะแนนประเมิน ๓.๓๓ คะแนน อยู่ในระดับดี ๔) หลักสูตรเศรษฐศาสตรบัณฑิต ได้คะแนนประเมิน ๓.๙๒ คะแนน อยู่ในระดับดี ๕) หลักสูตรพุทธศาสตรบัณฑิต สาขาวิชาสังคมวิทยาและมานุษยวิทยา ได้คะแนนประเมิน ๓.๖๘ คะแนน อยู่ในระดับดี ๖) หลักสูตรสังคมสงเคราะห์ศาสตรบัณฑิต ได้คะแนนประเมิน ๓.๔๕ คะแนน อยู่ในระดับดี ๗) หลักสูตรนิติศาสตรบัณฑิต ได้คะแนนประเมิน ๓.๐๔ คะแนน อยู่ในระดับดี

ระดับปริญญาโท ๑) หลักสูตรรัฐศาสตรมหาบัณฑิต ได้คะแนนประเมิน ๒.๙๓ คะแนน อยู่ในระดับปานกลาง ๒) หลักสูตรรัฐประศาสนศาสตรมหาบัณฑิต ได้คะแนนประเมิน ๓.๖๐ คะแนน อยู่ในระดับดี ๓) หลักสูตรรัฐประศาสนศาสตรมหาบัณฑิต (inter) ได้คะแนนประเมิน ๒.๐๐ คะแนน อยู่ในระดับน้อย ๔) หลักสูตรพุทธศาสตรมหาบัณฑิต สาขาวิชาการจัดการเชิงพุทธ ได้คะแนนประเมิน ๓.๓๘ คะแนน อยู่ในระดับดี ๕) หลักสูตรพุทธศาสตรมหาบัณฑิต สาขาวิชาการพัฒนาสังคม ได้คะแนนประเมิน ๒.๗๖ คะแนน อยู่ในระดับปานกลาง ๖) หลักสูตรนิติศาสตรมหาบัณฑิต ได้คะแนนประเมิน ๒.๒๑ คะแนน อยู่ในระดับปานกลาง

ระดับปริญญาเอก ๑) หลักสูตรปรัชญาดุษฎีบัณฑิต สาขาวิชารัฐศาสตร์ ได้คะแนนประเมิน ๓.๐๐ คะแนน อยู่ในระดับปานกลาง ๒) หลักสูตรปรัชญาดุษฎีบัณฑิต สาขาวิชารัฐประศาสนศาสตร์ ได้คะแนนประเมิน ๓.๔๙ คะแนน อยู่ในระดับดี ๓) หลักสูตรรัฐประศาสนศาสตรดุษฎีบัณฑิต (inter) ได้คะแนนประเมิน ๒.๙๒ คะแนน อยู่ในระดับน้อย ๔) หลักสูตรหลักสูตรพุทธศาสตร ดุษฎีบัณฑิต สาขาวิชาการจัดการเชิงพุทธ ได้คะแนนประเมิน ๓.๗๕ คะแนน อยู่ในระดับดี ๕) หลักสูตรพุทธศาสตรดุษฎีบัณฑิต สาขาวิชาการพัฒนาสังคม ได้คะแนนประเมิน ๒.๓๕ คะแนน อยู่ในระดับปานกลาง

ข่าว คณะสังคมศาสตร์
มหาวิทยาลัยมหาจุฬาลงกรณราชวิทยาลัย

www.soc.mcu.ac.th | คณะสังคมศาสตร์ มจร

17 JULY 2020, Vol. 2 No. 30 | ปีที่ ๒ ฉบับที่ ๓๐ วันที่ ๑๗ กรกฎาคม ๒๕๖๓

ประชุมบุคลากรคณะสังคมศาสตร์

วันศุกร์ที่ ๑๗ กรกฎาคม ๒๕๖๓ เวลา ๑๓.๐๐ น. **พระครูปริยัติกิตติธำรง,รศ.ดร.** คณบดีคณะสังคมศาสตร์ เป็นประธานประชุมบุคลากรคณะสังคมศาสตร์ประจำเดือนกรกฎาคม ซึ่งเป็นการประชุมครั้งที่ ๓/๒๕๖๓ การประชุมดังกล่าวจัดขึ้นเพื่อพิจารณาเรื่อง

๑) การเตรียมความพร้อมรับการตรวจประเมินคุณภาพการศึกษาระดับคณะ

๒) การจัดงานครบ ๓๗ ปี คณะสังคมศาสตร์

๓) การจัดโครงการปลูกฝังค่านิยมอนุรักษ์ศิลปะและวัฒนธรรมและภูมิปัญญาไทย

ทั้งนี้ มีผู้บริหาร คณาจารย์ และเจ้าหน้าที่คณะสังคมศาสตร์ อาทิ **รศ.ดร.เกียรติศักดิ์ สุขเหลือง** รองคณบดีคณะสังคมศาสตร์ ฝ่ายวิชาการ **ผศ.ดร.รัฐพล เย็นใจมา** หัวหน้าภาควิชารัฐศาสตร์ **ผศ.ดร.ภัทรพล ใจเย็น** หัวหน้าภาควิชาเศรษฐศาสตร์ **ผศ.ดร.ผดุง วรรณทอง** หัวหน้าภาควิชาสังคมวิทยาและมานุษยวิทยา และ **อาจารย์สมศักดิ์ สุกเพ็ง** หัวหน้าภาควิชานิติศาสตร์ เข้าร่วมประชุมโดยพร้อมเพรียงกัน ณ ห้องประชุมประจำคณะสังคมศาสตร์ ชั้น G อาคารเรียนรวม โซน B มหาวิทยาลัยมหาจุฬาลงกรณราชวิทยาลัย ตำบลลำไทร อำเภอวังน้อย จังหวัดพระนครศรีอยุธยา

ภาพ : นเรศ ฤทธิเดช
ข่าว : เรวดี จรรยา

ข่าว คณะสังคมศาสตร์
มหาวิทยาลัยมหาจุฬาลงกรณราชวิทยาลัย

www.soc.mcu.ac.th | คณะสังคมศาสตร์ มจร

22 JULY 2020, Vol. 2 No. 31

ปีที่ ๒ ฉบับที่ ๓๑ วันที่ ๒๒ กรกฎาคม ๒๕๖๓

พิธีไหว้ครู ต้อนรับนิสิตใหม่ และเตรียมความพร้อมก่อนเข้าศึกษา

วันที่ ๒๒ กรกฎาคม ๒๕๖๓ เวลา ๐๙.๐๐ น. **พระครูปริยัติกิตติธำรง, รศ.ดร.** คณบดีคณะสังคมศาสตร์ เป็นประธานเปิดโครงการปลูกฝังค่านิยมอนุรักษ์ศิลปะและวัฒนธรรม และภูมิปัญญาไทย ***"กิจกรรมไหว้ครู ต้อนรับนิสิตใหม่ และเตรียมความพร้อมก่อนเข้าศึกษา"*** ประจำปีการศึกษา ๒๕๖๓ ซึ่งจัดขึ้นในระหว่างวันที่ ๒๒ - ๒๓ กรกฎาคม ๒๕๖๓ โดยมี **รศ.ดร.เกียรติศักดิ์ สุขเหลือง** รองคณบดีคณะสังคมศาสตร์ ฝ่ายวิชาการ กล่าวถวายรายงาน ณ ห้องเธียเตอร์ ชั้น ๑ อาคารเรียนรวม โซน B คณะสังคมศาสตร์ มหาวิทยาลัยมหาจุฬาลงกรณราชวิทยาลัย ตำบลลำไทร อำเภอวังน้อย จังหวัดพระนครศรีอยุธยา

โครงการดังกล่าวจัดขึ้นโดยมีวัตถุประสงค์เพื่อแนะนำวิธีการปฏิบัติตามกฎ ระเบียบข้อบังคับ ประกาศของมหาวิทยาลัย และแนะนำบุคลากรของคณะสังคมศาสตร์ให้นิสิตที่เข้ามาศึกษาใหม่ในปีการศึกษา ๒๕๖๓ ได้รับทราบ เพื่ออนุรักษ์ศิลปะและวัฒนธรรมอันดีงามของไทย และนำหลักคารวธรรมมาสร้างความสมัครสมานสามัคคีระหว่างคณาจารย์และนิสิต และเพื่อให้นิสิตได้เตรียมความพร้อมก่อนเข้าศึกษาในระดับอุดมศึกษา ปรับตัวให้เข้ากับการศึกษาในศตวรรษที่ ๒๑

ภาคเช้า **รศ.ดร.สุรพล สุยะพรหม** รองอธิการบดีฝ่ายกิจการทั่วไป พบนิสิตและให้ข้อคิดเกี่ยวกับเทคนิคการศึกษาในระดับอุดมศึกษา จากนั้นมีการบรรยายพิเศษ เรื่อง "*อุดมศึกษาไทยในยุค New Normal*" โดย **พระสุธีรัตนบัณฑิต, รศ.ดร.** ผู้อำนวยการสถาบันวิจัยพุทธศาสตร์ และกิจกรรมอนุรักษ์วัฒนธรรมไทย "***พิธีสามีจิกรรมและไหว้ครู***" ของนิสิตคณะสังคมศาสตร์

ภาคบ่าย มีการแนะนำผู้บริหารของคณะสังคมศาสตร์ โดย **รศ.ดร.เกียรติศักดิ์ สุขเหลือง** รองคณบดีคณะสังคมศาสตร์ ฝ่ายวิชาการ นอกจากนี้ ยังมีกิจกรรม ***"บายศรีสู่ขวัญ ต้อนรับนิสิตใหม่"*** และกิจกรรม "***สานสัมพันธ์รุ่นพี่สู่รุ่นน้อง***" โดย นิสิตคณะสังคมศาสตร์รุ่นพี่ชั้นปีที่ ๒ - ๔ จากนั้นมีพิธีปิดโครงการโดย **รศ.ดร.เกียรติศักดิ์ สุขเหลือง** รองคณบดีคณะสังคมศาสตร์ ฝ่ายวิชาการ ทั้งนี้ มีผู้เข้าร่วมโครงการประกอบด้วย ผู้บริหาร คณาจารย์ และเจ้าหน้าที่คณะสังคมศาสตร์ จำนวน ๑๐๑ รูป/คน นิสิตคณะสังคมศาสตร์ ชั้นปีที่ ๑ - ๔ จำนวน ๓๙๖ รูป/คน รวมจำนวนทั้งสิ้น ๔๙๗ รูป/คน

ภาพ : นเรศ ฤทธิเดช
ข่าว : เรวดี จรรยา

ข่าว คณะสังคมศาสตร์
มหาวิทยาลัยมหาจุฬาลงกรณราชวิทยาลัย

www.soc.mcu.ac.th | คณะสังคมศาสตร์ มจร

23 JULY 2020, Vol. 2 No. 32 | ปีที่ ๒ ฉบับที่ ๓๒ วันที่ ๒๓ กรกฎาคม ๒๕๖๓

ประชุมคณะกรรมการประจำคณะสังคมศาสตร์

วันพฤหัสบดีที่ ๒๓ กรกฎาคม ๒๕๖๓ เวลา ๑๓.๓๐ น. **พระครูปริยัติกิตติธำรง, รศ.ดร.** คณบดีคณะสังคมศาสตร์ เป็นประธานประชุมคณะกรรมการประจำคณะสังคมศาสตร์ มหาวิทยาลัยมหาจุฬาลงกรณราชวิทยาลัย ครั้งที่ ๓/๒๕๖๓ โดยมี **พระอุดมสิทธินายก, ผศ.ดร.** รองคณบดีคณะสังคมศาสตร์ ฝ่ายบริหาร, **รศ.ดร. เกียรติศักดิ์ สุขเหลือง** รองคณบดีคณะสังคมศาสตร์ ฝ่ายวิชาการ, **ผศ.ดร. รัฐพล เย็นใจมา** หัวหน้าภาควิชารัฐศาสตร์, **รศ.ดร.ภัทรพล ใจเย็น** หัวหน้าภาควิชาเศรษฐศาสตร์, **ผศ.ดร.ผดุง วรรณทอง** หัวหน้าภาควิชาสังคมวิทยาและมานุษยวิทยา, **อาจารย์สมศักดิ์ สุกเพ็ง** หัวหน้าภาควิชานิติศาสตร์ และ **พระปลัดวีระศักดิ์ ธีรงฺกุโร** เลขานุการสำนักงานคณบดีคณะสังคมศาสตร์ พร้อมด้วยคณะกรรมการผู้ทรงคุณวุฒิคณะสังคมศาสตร์ ประกอบด้วย **รศ.ดร. ประณต นันทิยะกุล, รศ.ดร.ชัยยุทธ ชิโนกุล, รศ.ดร.พัฒนะ เรือนใจดี** และ **รศ.ดร.ดวงตา สราญรมย์** เข้าร่วมประชุมโดยพร้อมเพรียงกัน ณ ห้องประชุมคณะสังคมศาสตร์ ชั้น G อาคารเรียนรวม โซน B มหาวิทยาลัยมหาจุฬาลงกรณราชวิทยาลัย ตำบลลำไทร อำเภอวังน้อย จังหวัดพระนครศรีอยุธยา นอกจากนี้ ยังมีคณาจารย์ผู้แทนหลักสูตรจากวิทยาเขต วิทยาลัยสงฆ์ และหน่วยวิทยบริการที่นำหลักสูตรคณะสังคมศาสตร์ไปเปิดสอน เข้าร่วมชี้แจงในครั้งนี้ด้วย

ภาพ : นเรศ ฤทธิเดช
ข่าว : เรวดี จรรยา

ข่าว คณะสังคมศาสตร์
มหาวิทยาลัยมหาจุฬาลงกรณราชวิทยาลัย

www.soc.mcu.ac.th | คณะสังคมศาสตร์ มจร

23 JULY 2020, Vol. 2 No. 33

ปีที่ ๒ ฉบับที่ ๓๓ วันที่ ๒๓ กรกฎาคม ๒๕๖๓

คณะสังคมฯ เตรียมความพร้อมนิสิตก่อนเข้าศึกษา

วันพฤหัสบดีที่ ๒๓ กรกฎาคม ๒๕๖๓ คณะสังคมศาสตร์ จัดโครงการปลูกฝังค่านิยมอนุรักษ์ศิลปะและวัฒนธรรม และภูมิปัญญาไทย "กิจกรรม ไหว้ครู ต้อนรับนิสิตใหม่ และเตรียมความพร้อมก่อนเข้าศึกษา" ประจำปีการศึกษา ๒๕๖๓ ซึ่งจัดขึ้นในระหว่างวันที่ ๒๒ - ๒๓ กรกฎาคม ๒๕๖๓ ภาคเช้า **พระปลัดวีระศักดิ์ ธีรงฺกุโร** เลขานุการสำนักงานคณบดีคณะสังคมศาสตร์ และ**พระปลัดระพิน พุทฺธิสาโร, ผศ.ดร.** อาจารย์ประจำภาควิชารัฐศาสตร์ นำนิสิตไหว้พระสวดมนต์ สักการะพระบรมสารีริกธาตุ จากนั้น **รศ.ดร.เกียรติศักดิ์ สุขเหลือง** รองคณบดีคณะสังคมศาสตร์ ฝ่ายวิชาการ และ**อาจารย์สมศักดิ์ สุกเพ็ง** หัวหน้าภาควิชานิติศาสตร์ พร้อมด้วยคณาจารย์ และเจ้าหน้าที่คณะสังคมศาสตร์ นำนิสิตถวายราชสักการะพระบรมรูปพระบาทสมเด็จพระจุลจอมเกล้าเจ้าอยู่หัว (ร.๕) และกล่าวคำปฏิญาณตนเป็นนิสิตคณะสังคมศาสตร์ มหาวิทยาลัยมหาจุฬาลงกรณราชวิทยาลัย ในการนี้ **พระเดชพระคุณ พระราชปริยัติกวี, ศ.ดร.** อธิการบดี มหาวิทยาลัยมหาจุฬาลงกรณราชวิทยาลัย เมตตาบรรยายพิเศษ เรื่อง ***"ทักษะชีวิตเพื่อการเรียนรู้ในศตวรรษที่ ๒๑"*** โดยมี **พระครูปริยัติกิตติธำรง, รศ.ดร.** คณบดีคณะสังคมศาสตร์ กล่าวถวายรายงาน ภาคบ่าย มีกิจกรรมการเรียนรู้ ***"การใช้เทคโนโลยีสารสนเทศเพื่อการเรียนรู้ในศตวรรษที่ ๒๑"*** โดย **พระมหาชำนาญ มหาชาโน, ดร.** ผู้อำนวยการสำนักหอสมุดและเทคโนโลยีสารสนเทศ และกิจกรรมการเรียนรู้ ***"ภาษาอังกฤษกับการเรียนรู้ในศตวรรษที่ ๒๑"*** โดย **รศ.ดร.ภัทรพล ใจเย็น** หัวหน้าภาควิชาเศรษฐศาสตร์ จากนั้นมีพิธีปิดโครงการโดย **พระอุดมสิทธินายก, ผศ.ดร.** รองคณบดีคณะสังคมศาสตร์ ฝ่ายบริหาร ทั้งนี้ มีผู้เข้าร่วมโครงการ ประกอบด้วย ผู้บริหาร คณาจารย์ และเจ้าหน้าที่คณะสังคมศาสตร์ จำนวน ๑๐๑ รูป/คน นิสิตคณะสังคมศาสตร์ ชั้นปีที่ ๑ - ๔ จำนวน ๓๙๖ รูป/คน รวมจำนวนทั้งสิ้น ๔๙๗ รูป/คน

ภาพ : นเรศ ฤทธิเดช
ข่าว : เรวดี จรรยา

ข่าว คณะสังคมศาสตร์
มหาวิทยาลัยมหาจุฬาลงกรณราชวิทยาลัย

www.soc.mcu.ac.th | คณะสังคมศาสตร์ มจร

29 JULY 2020, Vol. 2 No. 34 | ปีที่ ๒ ฉบับที่ ๓๔ วันที่ ๒๙ กรกฎาคม ๒๕๖๓

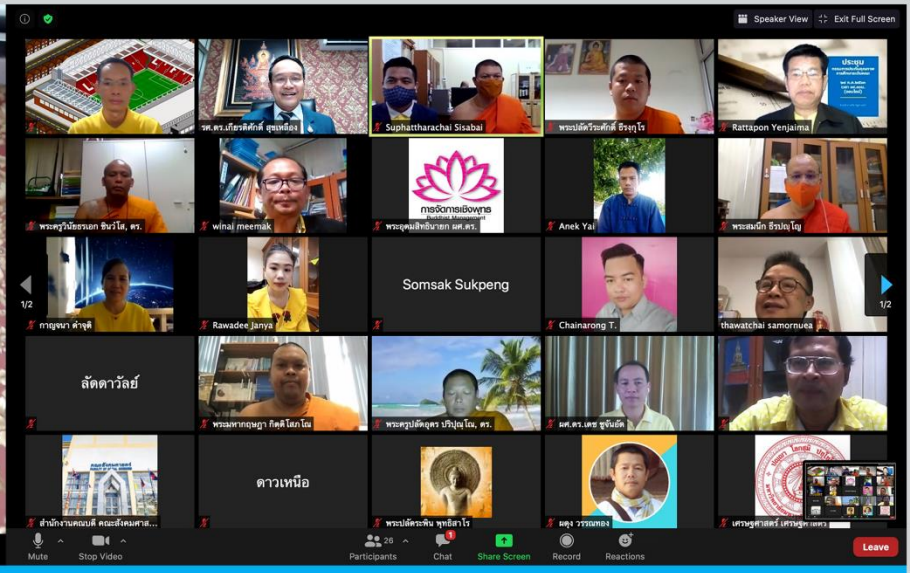

คณะสังคมฯ ประชุมคณะทำงานจัดทำรายงานการประเมินตนเอง (SAR) ระดับคณะ และ คณะกรรมการกำกับและติดตามฯ

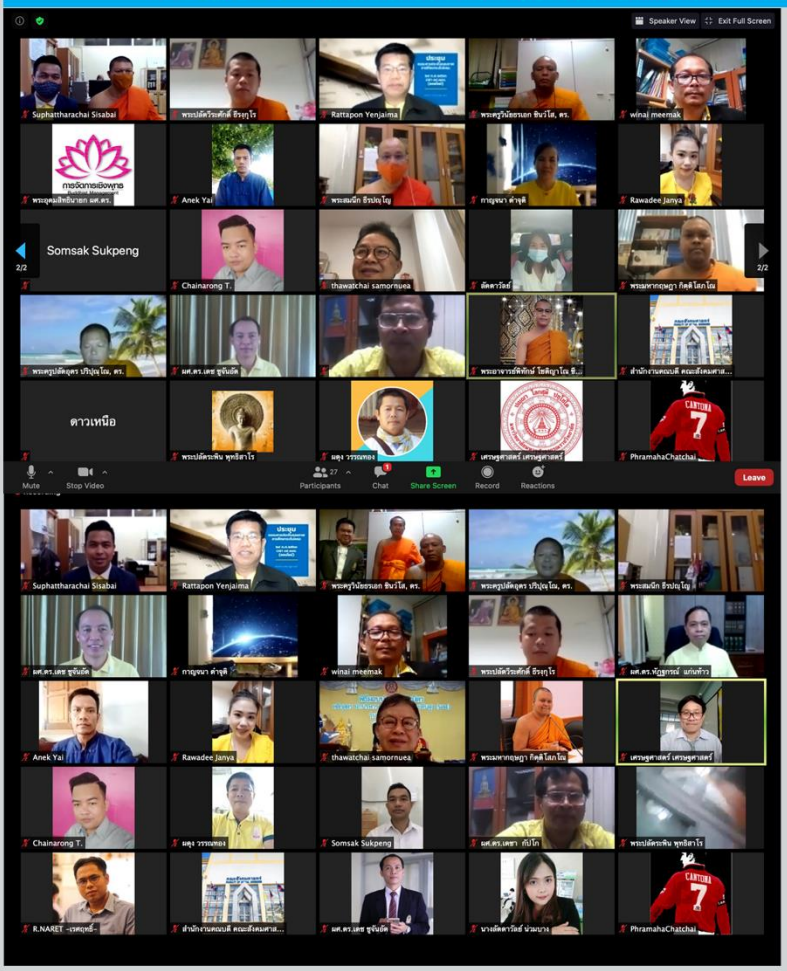

วันพุธที่ ๒๙ กรกฎาคม ๒๕๖๓ เวลา ๐๙.๐๐ น. **รศ.ดร.เกียรติศักดิ์ สุขเหลือง** รองคณบดีคณะสังคมศาสตร์ ฝ่ายวิชาการ เป็นประธาน ประชุมคณะทำงานจัดทำรายงานการประเมินตนเอง (SAR) ระดับคณะ และคณะกรรมการกำกับและติดตามการจัดทำรายงานการประเมินตนเอง (SAR) ระดับคณะ การประกันคุณภาพการศึกษาภายในประจำปีการศึกษา ๒๕๖๒ ครั้งที่ ๑/๒๕๖๓ ผ่านระบบออนไลน์ Zoom Meeting video conferencing การประชุมดังกล่าว จัดขึ้นเพื่อพิจารณาเรื่องการจัดทำรายงานการประเมินตนเอง (SAR) ระดับคณะ โดยมีประเด็นสำคัญคือ การแบ่งภาระงานของผู้รับผิดชอบแต่ละองค์ประกอบ การจัดเตรียมเอกสารหลักฐาน และการกรอกข้อมูลในระบบออนไลน์ ทั้งนี้ เพื่อให้การจัดทำรายงานการประเมินตนเอง (SAR) ระดับคณะเป็นไปด้วยความเรียบร้อย มีประสิทธิภาพ บรรลุวัตถุประสงค์ และนโยบายของมหาวิทยาลัย ในการนี้ มีคณะกรรมการ/คณะทำงาน อาทิ **พระอุดมสิทธินายก,ผศ.ดร.** รองคณบดีคณะสังคมศาสตร์ ฝ่ายบริหาร **ผศ.ดร.รัฐพล เย็นใจมา** หัวหน้าภาควิชารัฐศาสตร์ **รศ.ดร.ภัทรพล ใจเย็น** หัวหน้าภาควิชาเศรษฐศาสตร์ **ผศ.ดร.ผดุง วรรณทอง** หัวหน้าภาควิชาสังคมวิทยาและมานุษยวิทยา และ **พระปลัดวีระศักดิ์ ธีรงฺกุโร** เลขานุการสำนักงานคณบดีคณะสังคมศาสตร์ เข้าร่วมประชุมโดยพร้อมเพรียงกัน

ข่าว : เรวดี จรรยา

ข่าว คณะสังคมศาสตร์
มหาวิทยาลัยมหาจุฬาลงกรณราชวิทยาลัย

www.soc.mcu.ac.th | คณะสังคมศาสตร์ มจร

5 AUGUST 2020, Vol. 2 No. 35 ปีที่ ๒ ฉบับที่ ๓๕ วันที่ ๕ สิงหาคม ๒๕๖๓

คณะสังคมฯ คัดเลือกกรรมการสภาวิชาการในสัดส่วนคณาจารย์ประจำคณะสังคมศาสตร

วันพุธที่ ๕ สิงหาคม ๒๕๖๓ เวลา ๐๙.๓๐ น. **พระครูปริยัติกิตติธำรง, รศ.ดร.** คณบดีคณะสังคมศาสตร์ เป็นประธานประชุมเพื่อคัดเลือกกรรมการสภาวิชาการในสัดส่วนคณาจารย์ประจำคณะสังคมศาสตร์ ณ ห้องประชุมคณะสังคมศาสตร์ ชั้น G อาคารเรียนรวม โซน B มหาวิทยาลัยมหาจุฬาลงกรณราชวิทยาลัย โดยคณาจารย์ผู้ที่ได้รับคัดเลือกเป็นกรรมการสภาวิชาการ ประกอบด้วย

๑.รศ.ดร.สุรพล สุยะพรหม ผู้อำนวยการหลักสูตรบัณฑิตศึกษา ภาควิชารัฐศาสตร์ คณะสังคมศาสตร์

๒.รศ.ดร.เกียรติศักดิ์ สุขเหลือง รองคณบดีคณะสังคมศาสตร์ ฝ่ายวิชาการ อาจารย์ประจำภาควิชารัฐศาสตร์ คณะสังคมศาสตร์

๓.ผศ.ดร.รัฐพล เย็นใจมา หัวหน้าภาควิชารัฐศาสตร์ คณะสังคมศาสตร์

ทั้งนี้ มีคณาจารย์ประจำคณะสังคมศาสตร์เข้าร่วมประชุมโดยพร้อมเพรียงกัน

ภาพ : นเรศ ฤทธิเดช
ข่าว : เรวดี จรรยา

ข่าว คณะสังคมศาสตร์
มหาวิทยาลัยมหาจุฬาลงกรณราชวิทยาลัย

www.soc.mcu.ac.th | คณะสังคมศาสตร์ มจร

7 AUGUST 2020, Vol. 2 No. 36 ปีที่ ๒ ฉบับที่ ๓๖ วันที่ ๗ สิงหาคม ๒๕๖๓

คณะสังคมฯ ประชุมคณะทำงานจัดทำรายงานการประเมินตนเอง (SAR) ระดับคณะ

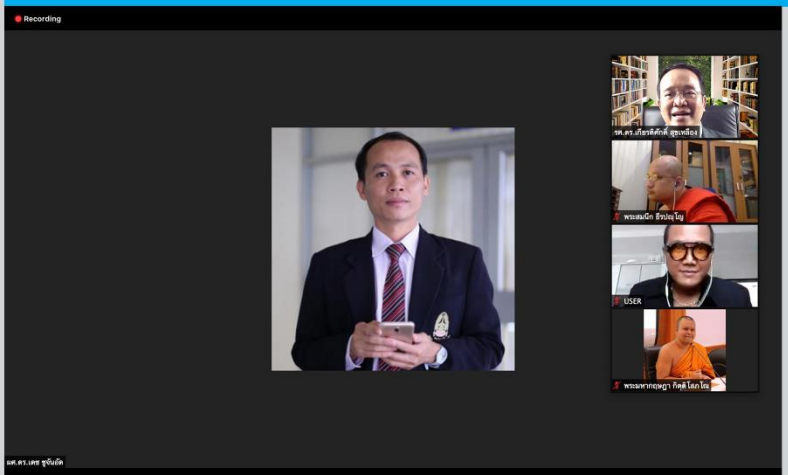

วันศุกร์ที่ ๗ สิงหาคม ๒๕๖๓ เวลา ๐๙.๐๐ น. **รศ.ดร.เกียรติศักดิ์ สุขเหลือง** รองคณบดีคณะสังคมศาสตร์ ฝ่ายวิชาการ เป็นประธาน ประชุมคณะทำงานจัดทำรายงานการประเมินตนเอง (SAR) ระดับคณะ การประกันคุณภาพการศึกษาภายใน ประจำปีการศึกษา ๒๕๖๒ ครั้งที่ ๒/๒๕๖๓ ผ่านระบบออนไลน์ Zoom Meeting video conferencing การประชุมดังกล่าว จัดขึ้นเพื่อติดตามความคืบหน้าการจัดทำรายงานการประเมินตนเอง (SAR) ระดับคณะ การจัดส่งไฟล์ SAR ของแต่ละองค์ประกอบ การจัดทำเอกสารประกอบ/หลักฐาน และการจัดทำรูปเล่ม/กรอก CHE QA ONLINE เพื่อให้การจัดทำรายงานการประเมินตนเอง (SAR) ระดับคณะ เป็นไปด้วยความเรียบร้อย มีประสิทธิภาพ บรรลุวัตถุประสงค์ และนโยบายของมหาวิทยาลัย ในการนี้ มีคณะกรรมการ อาทิ **ผศ.ดร.ผดุง วรรณทอง** หัวหน้าภาควิชาสังคมวิทยาและมานุษยวิทยา **ผศ.ดร.ธิติวุฒิ หมั่นมี** รองหัวหน้าภาควิชารัฐศาสตร์ **ผศ.ดร.เดช ชูจันอัด** เลขานุการประกันคุณภาพการศึกษาคณะสังคมศาสตร์ และ **พระปลัดวีระศักดิ์ ธีรงฺกุโร** เลขานุการสำนักงานคณบดีคณะสังคมศาสตร์ เข้าร่วมประชุมโดยพร้อมเพรียงกัน

ข่าว : เรวดี จรรยา

ข่าว คณะสังคมศาสตร์
มหาวิทยาลัยมหาจุฬาลงกรณราชวิทยาลัย

www.soc.mcu.ac.th | คณะสังคมศาสตร์ มจร

10 AUGUST 2020, Vol. 2 No. 37 | ปีที่ ๒ ฉบับที่ ๓๗ วันที่ ๑๐ สิงหาคม ๒๕๖๓

คณะสังคมฯ สอบสัมภาษณ์เพื่อสรรหาบุคคลตำแหน่งวิชาการ

วันที่ ๑๐ สิงหาคม ๒๕๖๓ เวลา ๐๙.๓๐ น. **พระครูปริยัติกิตติธำรง, รศ.ดร.** คณบดีคณะสังคมศาสตร์ เป็นประธานสอบสัมภาษณ์เพื่อสรรหาบุคคลเพื่อแต่งตั้งเป็นลูกจ้างของมหาวิทยาลัย ตำแหน่ง วิชาการ สังกัดหลักสูตรบัณฑิตศึกษา ภาควิชารัฐศาสตร์ คณะสังคมศาสตร์ ณ ห้องประชุมคณะสังคมศาสตร์ อาคารเรียนรวม โซน B มหาวิทยาลัยมหาจุฬาลงกรณราชวิทยาลัย ตำบลลำไทร อำเภอวังน้อย จังหวัดพระนครศรีอยุธยา ทั้งนี้ เพื่อให้การดำเนินการสอบสรรหาฯ ลูกจ้าง ตำแหน่ง วิชาการ ดำเนินไปด้วยความเรียบร้อย มีประสิทธิภาพ และบรรลุวัตถุประสงค์ตามนโยบายของมหาวิทยาลัย คณะกรรมการดำเนินการสอบสรรหาฯ ลูกจ้าง ตำแหน่ง วิชาการ ประกอบด้วย **พระอุดมสิทธินายก, ผศ.ดร.** รองคณบดีคณะสังคมศาสตร์ฝ่ายบริหาร รองประธานกรรมการ, **รศ.ดร.สุรพล สุยะพรหม** รองอธิการบดีฝ่ายกิจการทั่วไป/ผู้อำนวยการหลักสูตรบัณฑิตศึกษา ภาควิชารัฐศาสตร์ กรรมการ, **รศ.ดร.เกียรติศักดิ์ สุขเหลือง** รองคณบดีคณะสังคมศาสตร์ฝ่ายวิชาการ กรรมการ และ **ผศ.ดร.รัฐพล เย็นใจมา** หัวหน้าภาควิชารัฐศาสตร์ กรรมการและเลขานุการ

ภาพ : นเรศ ฤทธิเดช
ข่าว : เรวดี จรรยา

ข่าว คณะสังคมศาสตร์
มหาวิทยาลัยมหาจุฬาลงกรณราชวิทยาลัย

www.soc.mcu.ac.th | คณะสังคมศาสตร์ มจร

14 AUGUST 2020, Vol. 2 No. 38 ปีที่ ๒ ฉบับที่ ๓๘ วันที่ ๑๔ สิงหาคม ๒๕๖๓

ประชุมผู้บริหารคณะสังคมศาสตร์

วันที่ ๑๔ สิงหาคม ๒๕๖๓ เวลา ๐๙.๓๐ น. **พระครูปริยัติกิตติธำรง,รศ.ดร.** คณบดีคณะสังคมศาสตร์ เป็นประธานประชุมผู้บริหารคณะสังคมศาสตร์ มหาวิทยาลัยมหาจุฬาลงกรณราชวิทยาลัย ครั้งที่ ๓/๒๕๖๓ เพื่อพิจารณาเรื่อง การจัดการเรียนการสอน ภาคการศึกษาที่ ๑ ปีการศึกษา ๒๕๖๓ การตรวจประเมินคุณภาพการศึกษาภายใน ระดับคณะ ประจำปีการศึกษา ๒๕๖๒ และการจัดงานครบ ๓๗ ปี คณะสังคมศาสตร์ การประชุมดังกล่าว มีผู้บริหารคณะสังคมศาสตร์ อาทิ **พระอุดมสิทธินายก, ผศ.ดร.** รองคณบดีคณะสังคมศาสตร์ ฝ่ายบริหาร **รศ.ดร.สุรพล สุยะพรหม** รองอธิการบดีฝ่ายกิจการทั่วไป/ผู้อำนวยการหลักสูตรบัณฑิตศึกษา ภาควิชารัฐศาสตร์ **รศ.ดร.เกียรติศักดิ์ สุขเหลือง** รองคณบดีคณะสังคมศาสตร์ ฝ่ายวิชาการ **ผศ.ดร.ผดุง วรรณทอง** หัวหน้าภาควิชาสังคมวิทยาและมานุษยวิทยา **อาจารย์สมศักดิ์ สุกเพ็ง** หัวหน้าภาควิชานิติศาสตร์ พร้อมด้วยรองหัวหน้าภาควิชา ผู้อำนวยการหลักสูตรบัณฑิตศึกษา เลขานุการสำนักงานคณบดีคณะสังคมศาสตร์ และเลขาหลักสูตรบัณฑิตศึกษา เข้าร่วมประชุมโดยพร้อมเพรียงกัน ณ ห้องประชุมประจำคณะสังคมศาสตร์ ชั้น G อาคารเรียนรวม โซน B มหาวิทยาลัยมหาจุฬาลงกรณราชวิทยาลัย ตำบลลำไทร อำเภอวังน้อย จังหวัดพระนครศรีอยุธยา

ภาพ : นเรศ ฤทธิเดช
ข่าว : เรวดี จรรยา

ข่าว คณะสังคมศาสตร์
มหาวิทยาลัยมหาจุฬาลงกรณราชวิทยาลัย

www.soc.mcu.ac.th | คณะสังคมศาสตร์ มจร

17 AUGUST 2020, Vol. 2 No. 39

ปีที่ ๒ ฉบับที่ ๓๙ วันที่ ๑๗ สิงหาคม ๒๕๖๓

คณะสังคมฯ ประชุมคณะกรรมการ
จัดทำรายงานการประเมินตนเอง (SAR) ระดับคณะ

วันที่ ๑๗ สิงหาคม ๒๕๖๓ เวลา ๐๙.๐๐ น. **รศ.ดร.เกียรติศักดิ์ สุขเหลือง** รองคณบดีคณะสังคมศาสตร์ ฝ่ายวิชาการ เป็นประธานประชุมคณะกรรมการจัดทำรายงานการประเมินตนเอง (SAR) ระดับคณะ เพื่อสรุปการจัดทำ SAR ในแต่ละองค์ประกอบก่อนเข้ารูปเล่ม ทั้งนี้ มีคณะกรรมการ อาทิ **รศ.ดร.ภัทรพล ใจเย็น** หัวหน้าภาควิชาเศรษฐศาสตร์ **ผศ.ดร.ผดุง วรรณทอง** หัวหน้าภาควิชาสังคมวิทยาและมานุษยวิทยา **ผศ.ดร.เดช ชูจันอัด** เลขานุการคณะกรรมการประเมินคุณภาพการศึกษา คณะสังคมศาสตร์ และ **พระปลัดวีระศักดิ์ ธีรงฺกุโร** เลขานุการสำนักงานคณบดีคณะสังคมศาสตร์ เข้าร่วมประชุมโดยพร้อมเพรียงกัน ณ ห้องประชุมคณะสังคมศาสตร์ ชั้น G อาคารเรียนรวม โซน B มหาวิทยาลัยมหาจุฬาลงกรณราชวิทยาลัย ตำบลลำไทร อำเภอวังน้อย จังหวัดพระนครศรีอยุธยา

ภาพ : นเรศ ฤทธิเดช
ข่าว : เรวดี จรรยา

ข่าว คณะสังคมศาสตร์
มหาวิทยาลัยมหาจุฬาลงกรณราชวิทยาลัย

www.soc.mcu.ac.th | คณะสังคมศาสตร์ มจร

20 AUGUST 2020, Vol. 2 No. 40 ปีที่ ๒ ฉบับที่ ๔๐ วันที่ ๒๐ สิงหาคม ๒๕๖๓

คณะสังคมฯ ได้ ๔.๔๑ คะแนน ระดับ "ดี"
ประเมินคุณภาพการศึกษาภายใน ระดับคณะ

วันที่ ๒๐ สิงหาคม ๒๕๖๓ เวลา ๙.๐๐ น. **พระครูปริยัติกิตติธำรง,รศ.ดร.** คณบดีคณะสังคมศาสตร์ เป็นประธานเปิดและกล่าวต้อนรับคณะกรรมการตรวจประเมินคุณภาพการศึกษาภายใน ระดับคณะ ประจำปีการศึกษา ๒๕๖๒ คณะสังคมศาสตร์ มหาวิทยาลัยมหาจุฬาลงกรณราชวิทยาลัย โดยคณะกรรมการตรวจประเมิน ประกอบด้วย **ผศ.ดร.พันธ์ศักดิ์ พลสารัมย์** ประธานกรรมการ **พระมหาสมบูรณ์ วุฑฒิกโร, รศ.ดร., รศ.ดร.สุพรต บุญอ่อน, อาจารย์ไฉไลฤดี ยุวนะศิริ** และ **อาจารย์สกุณา คงจันทร์** กรรมการและเลขานุการ ในการนี้มีผู้บริหาร คณาจารย์ และเจ้าหน้าที่ คณะสังคมศาสตร์ จากส่วนกลาง และส่วนภูมิภาค อาทิ **พระครูปริยัติกิตติธำรง,รศ.ดร.** คณบดีคณะสังคมศาสตร์, **พระอุดมสิทธินายก,ผศ.ดร.** รองคณบดีคณะสังคมศาสตร์ ฝ่ายบริหาร, **รศ.ดร.สุรพล สุยะพรหม** รองอธิการบดีฝ่ายกิจการทั่วไป, **รศ.ดร.เกียรติศักดิ์ สุขเหลือง** รองคณบดีคณะสังคมศาสตร์ ฝ่ายวิชาการ, **รศ.ดร. ธัชชนันท์ อิศรเดช** ผู้ช่วยอธิการบดีฝ่ายกิจการทั่วไป, **ผศ.ดร.รัฐพล เย็นใจมา** หัวหน้าภาควิชารัฐศาสตร์, **รศ.ดร.ภัทรพล ใจเย็น** หัวหน้าภาควิชาเศรษฐศาสตร์, **ผศ.ดร.ผดุงวรรณทอง** หัวหน้าภาควิชาสังคมวิทยาและมานุษยวิทยา, **ผศ.ดร. ธิติวุฒิ หมั่นมี** รองหัวหน้าภาควิชารัฐศาสตร์, **ผศ.ดร.เดช ชูจันอัด** เลขานุการคณะกรรมการประเมินคุณภาพการศึกษาคณะสังคมศาสตร์ และ **พระปลัดวีระศักดิ์ ธีรงฺกุโร** เลขานุการสำนักงานคณบดีคณะสังคมศาสตร์ ร่วมให้การต้อนรับ ณ ห้องประชุมคณะสังคมศาสตร์ ชั้น G อาคารเรียนรวม โซน B มหาวิทยาลัยมหาจุฬาลงกรณราชวิทยาลัย ตำบลลำไทร อำเภอวังน้อย จังหวัดพระนครศรีอยุธยา ในการตรวจประเมินดังกล่าว มีการสัมภาษณ์คณบดี รองคณบดี หัวหน้าภาควิชา ตัวแทนคณาจารย์จากทุกหลักสูตร ตัวแทนนิสิตปัจจุบัน ศิษย์เก่า ผู้รับบริการหรือตัวแทนชุมชน และการตรวจเอกสารและสัมภาษณ์ผู้รับผิดชอบแต่ละองค์ประกอบ ได้แก่ องค์ประกอบที่ ๑ การผลิตบัณฑิต องค์ประกอบที่ ๒ การวิจัย องค์ประกอบที่ ๓ การบริการวิชาการ องค์ประกอบที่ ๔ การทำนุบำรุงศิลปะและวัฒนธรรม และองค์ประกอบที่ ๕ การบริหารจัดการ ทั้งนี้ ผลการตรวจประเมินคุณภาพการศึกษาภายใน ระดับคณะ ประจำปีการศึกษา ๒๕๖๒ ได้**คะแนนประเมิน ๔.๔๑ คะแนน อยู่ในระดับดี**

ภาพ : นเรศ ฤทธิเดช
ข่าว : เรวดี จรรยา

งาน ๓๗ ปี คณะสังคมศาสตร์ บจร

คณะสังคมฯ ทำบุญครบรอบ ๓๗ ปี

วันที่ ๒๙ สิงหาคม ๒๕๖๓ **พระเทพปวรเมธี, รศ.ดร.** รองอธิการบดีฝ่ายบริหาร เป็นประธานเจริญพระพุทธมนต์ **พิธีทำบุญครบ ๓๗ ปี คณะสังคมศาสตร์** โดยมี **พระครูปริยัติกิตติธำรง, รศ.ดร.** เป็นประธานจุดธูปเทียน บูชาพระรัตนตรัย ในงานดังกล่าว มีพิธีเจริญพระพุทธมนต์ ถวายเครื่องไทยธรรม และอนุโมทนากถา ในการนี้ **พระเทพปวรเมธี, รศ.ดร.** รองอธิการบดีฝ่ายบริหาร เมตตากล่าวสัมโมทนียกถา แก่บุคลากรคณะสังคมศาสตร์ และผู้เข้าร่วมงาน ณ สำนักงานคณบดีคณะสังคมศาสตร์ ชั้น G อาคารเรียนรวม โซน B มหาวิทยาลัยมหาจุฬาลงกรณราชวิทยาลัย ตำบลลำไทร อำเภอวังน้อย จังหวัดพระนครศรีอยุธยา ทั้งนี้ มีผู้บริหาร คณาจารย์ เจ้าหน้าที่ ศิษย์เก่า และศิษย์ปัจจุบัน ร่วมงานจำนวนทั้งสิ้น ๑๒๐ รูป/คน อาทิ **พระอุดมสิทธินายก, ผศ.ดร.** รองคณบดีคณะสังคมศาสตร์ ฝ่ายบริหาร **รศ.ดร.สุรพล สุยะพรหม** รองอธิการบดีฝ่ายกิจการทั่วไป **รศ.ดร.เกียรติศักดิ์ สุขเหลือง** รองคณบดีคณะสังคมศาสตร์ ฝ่ายวิชาการ **ผศ.ดร.รัฐพล เย็นใจมา** หัวหน้าภาควิชารัฐศาสตร์ **รศ.ดร.ภัทรพล ใจเย็น** หัวหน้าภาควิชาเศรษฐศาสตร์ **ผศ.ดร.ผดุง วรรณทอง** หัวหน้าภาควิชาสังคมวิทยาและมานุษยวิทยา และ **อาจารย์สมศักดิ์ สุกเพ็ง** หัวหน้าภาควิชานิติศาสตร์

ภาพ : นเรศ ฤทธิเดช

ข่าว : เรวดี จรรยา

ข่าว คณะสังคมศาสตร์
มหาวิทยาลัยมหาจุฬาลงกรณราชวิทยาลัย

www.soc.mcu.ac.th | คณะสังคมศาสตร์ มจร

8 SEPTEMBER 2020, Vol. 2 No. 42 ปีที่ ๒ ฉบับที่ ๔๒ วันที่ ๘ กันยายน ๒๕๖๓

คณะสังคมฯ สัมภาษณ์สรรหาบุคคลเพื่อแต่งตั้งเป็นลูกจ้าง ตำแหน่งวิชาการ

วันที่ ๘ กันยายน ๒๕๖๓ เวลา ๐๙.๓๐ น. **พระครูปริยัติกิตติธำรง, รศ.ดร.** คณบดีคณะสังคมศาสตร์ เป็นประธานสอบสัมภาษณ์เพื่อสรรหาบุคคลเพื่อแต่งตั้งเป็นลูกจ้างของมหาวิทยาลัย ตำแหน่ง วิชาการ สังกัดหลักสูตรบัณฑิตศึกษา ภาควิชารัฐศาสตร์ คณะสังคมศาสตร์ ณ ห้องประชุมคณะสังคมศาสตร์ อาคารเรียนรวม โซน B มหาวิทยาลัยมหาจุฬาลงกรณราชวิทยาลัย ตำบลลำไทร อำเภอวังน้อย จังหวัดพระนครศรีอยุธยา ทั้งนี้ เพื่อให้การดำเนินการสอบสรรหาฯ ลูกจ้าง ตำแหน่ง วิชาการ ดำเนินไปด้วยความเรียบร้อย มีประสิทธิภาพ และบรรลุวัตถุประสงค์ตามนโยบายของมหาวิทยาลัย คณะกรรมการดำเนินการสอบสรรหาฯ ลูกจ้าง ตำแหน่ง วิชาการ ประกอบด้วย **พระอุดมสิทธินายก, ผศ.ดร.** รองคณบดีคณะสังคมศาสตร์ฝ่ายบริหาร รองประธานกรรมการ, **รศ.ดร.สุรพล สุยะพรหม** รองอธิการบดีฝ่ายกิจการทั่วไป/ผู้อำนวยการหลักสูตรบัณฑิตศึกษา ภาควิชารัฐศาสตร์ กรรมการ, **รศ.ดร.เกียรติศักดิ์ สุขเหลือง** รองคณบดีคณะสังคมศาสตร์ฝ่ายวิชาการ กรรมการ และ **ผศ.ดร.รัฐพล เย็นใจมา** หัวหน้าภาควิชารัฐศาสตร์ กรรมการและเลขานุการ

ภาพ : นเรศ ฤทธิเดช
ข่าว : เรวดี จรรยา

ข่าว คณะสังคมศาสตร์
มหาวิทยาลัยมหาจุฬาลงกรณราชวิทยาลัย

www.soc.mcu.ac.th | คณะสังคมศาสตร์ มจร

8 SEPTEMBER 2020, Vol. 2 No. 43

ปีที่ ๒ ฉบับที่ ๔๓ วันที่ ๘ กันยายน ๒๕๖๓

คณะสังคมฯ

ประชุมคณะกรรมการ
ดำเนินการสอบวัดผลการศึกษา ภาคการศึกษา ๑/๒๕๖๓

วันที่ ๘ กันยายน ๒๕๖๓ เวลา ๑๓.๐๐ น. **รศ.ดร.เกียรติศักดิ์ สุขเหลือง** รองคณบดีคณะสังคมศาสตร์ ฝ่ายวิชาการ เป็นประธานประชุมคณะกรรมการดำเนินการสอบวัดผลการศึกษา ภาคการศึกษา ๑ ปีการศึกษา ๒๕๖๓ คณะสังคมศาสตร์ มหาวิทยาลัยมหาจุฬาลงกรณราชวิทยาลัย ครั้งที่ ๑/๒๕๖๓ โดยมี **รศ.ดร.ภัทรพล ใจเย็น** หัวหน้าภาควิชาเศรษฐศาสตร์ **อาจารย์สมศักดิ์ สุกเพ็ง** หัวหน้าภาควิชานิติศาสตร์ **พระปลัดวีระศักดิ์ ธีรงฺกุโร** เลขานุการสำนักงานคณบดีคณะสังคมศาสตร์ และประธานหลักสูตรทุกหลักสูตร เข้าร่วมประชุมโดยพร้อมเพรียงกัน ณ ห้องประชุมคณะสังคมศาสตร์ ชั้น G อาคารเรียนรวม โซน B มหาวิทยาลัยมหาจุฬาลงกรณราชวิทยาลัย ตำบลลำไทร อำเภอวังน้อย จังหวัดพระนครศรีอยุธยา

ภาพ : นเรศ ฤทธิเดช
ข่าว : เรวดี จรรยา

ข่าว คณะสังคมศาสตร์
มหาวิทยาลัยมหาจุฬาลงกรณราชวิทยาลัย

www.soc.mcu.ac.th | คณะสังคมศาสตร์ มจร

9 SEPTEMBER 2020, Vol. 2 No. 44 ปีที่ ๒ ฉบับที่ ๔๔ วันที่ ๙ กันยายน ๒๕๖๓

ประชุมบุคลากรคณะสังคมศาสตร

วันพุธที่ ๙ เดือนกันยายน พ.ศ.๒๕๖๓ เวลา ๑๓.๐๐ น. **พระครูปริยัติกิตติธำรง,รศ.ดร.** คณบดีคณะสังคมศาสตร์ เป็นประธานประชุมบุคลากรคณะสังคมศาสตร์ประจำเดือนกันยายน ซึ่งเป็นการประชุมครั้งที่ ๔/๒๕๖๓ การประชุมดังกล่าวจัดขึ้นเพื่อพิจารณาเรื่อง

๑) การสอบวัดผลการศึกษา ภาคการศึกษาที่ ๑ ปีการศึกษา ๒๕๖๓

๒) การจัดการเรียนการสอน ภาคการศึกษาที่ ๒ ปีการศึกษา ๒๕๖๓

๓) การจัดกิจกรรมโครงการเสริมหลักสูตร

๔) การจัดงานครบรอบวันสถาปนา ๑๓๓ ปี มหาจุฬาฯ

ทั้งนี้ มีผู้บริหาร คณาจารย์ และเจ้าหน้าที่คณะสังคมศาสตร์ อาทิ **พระอุดมสิทธินายก,ผศ.ดร.** รองคณบดีคณะสังคมศาสตร์ ฝ่ายบริหาร **รศ.ดร.เกียรติศักดิ์ สุขเหลือง** รองคณบดีคณะสังคมศาสตร์ ฝ่ายวิชาการ **รศ.ดร.ธัชชนันท์ อิศรเดช** ผู้ช่วยอธิการบดีฝ่ายกิจการทั่วไป **ผศ.ดร.ผดุง วรรณทอง** หัวหน้าภาควิชาสังคมวิทยาและมานุษยวิทยา **อาจารย์สมศักดิ์ สุกเพ็ง** หัวหน้าภาควิชานิติศาสตร์ และ **พระปลัดวีระศักดิ์ ธีรงฺกุโร** เลขานุการสำนักงานคณบดีคณะสังคมศาสตร์ เข้าร่วมประชุมโดยพร้อมเพรียงกัน ณ ห้องประชุมประจำคณะสังคมศาสตร์ ชั้น G อาคารเรียนรวม โซน B มหาวิทยาลัยมหาจุฬาลงกรณราชวิทยาลัย ตำบลลำไทร อำเภอวังน้อย จังหวัดพระนครศรีอยุธยา

ภาพ : นเรศ ฤทธิเดช
ข่าว : เรวดี จรรยา

ข่าว คณะสังคมศาสตร์
มหาวิทยาลัยมหาจุฬาลงกรณราชวิทยาลัย

www.soc.mcu.ac.th | คณะสังคมศาสตร์ มจร

15 SEPTEMBER 2020, Vol. 2 No. 45 ปีที่ ๒ ฉบับที่ ๔๕ วันที่ ๑๕ กันยายน ๒๕๖๓

คณะสังคมฯ บริการวิชาการสู่สังคม

"การจัดการชุมชนวิถีพุทธและศูนย์เรียนรู้ชุมชน"

วันอังคารที่ ๑๕ เดือนกันยายน พ.ศ. ๒๕๖๓ เวลา ๑๓.๐๐ น. คณะสังคมศาสตร์ มหาวิทยาลัยมหาจุฬาลงกรณราชวิทยาลัย นำโดย **รศ.ดร.เกียรติศักดิ์ สุขเหลือง** รองคณบดีคณะสังคมศาสตร์ ฝ่ายวิชาการ **พระคมสัน ฐิตเมธโส, ผศ.** อาจารย์ประจำภาควิชาเศรษฐศาสตร์ **อาจารย์ ดร.เอนก ใยอินทร์** อาจารย์ประจำภาควิชารัฐศาสตร์ และ **อาจารย์ดาวเหนือ บุตรสีทา** อาจารย์ประจำภาควิชาสังคมวิทยาและมานุษยวิทยา จัดโครงการสังคมศาสตร์บริการวิชาการสู่สังคม เรื่อง ***"การจัดการชุมชนวิถีพุทธและศูนย์เรียนรู้ชุมชน"*** ณ ชุมชนวัดราษฎร์เจริญ ตำบลเจริญธรรม อำเภอวิหารแดง จังหวัดสระบุรี โดยมี **พระมหาประพันธ์ศักดิ์ ทิฏฐิวิสุทฺธี** เจ้าคณะอำเภอวิหารแดง เป็นประธาน ในการนี้ **พระสมุห์ธีรพล อคฺคปญฺโญ** เจ้าอาวาสวัดราษฎร์เจริญ ได้ชี้แจงวัตถุประสงค์ในการจัดกิจกรรมดังกล่าว **นายวรวิทย์ ยอแสง** นายอำเภอวิหารแดง กล่าวเปิดโครงการและแนวทางในการดำเนินกิจกรรม จากนั้นตัวแทนเครือข่ายได้นำเสนอข้อมูลและอัตลักษณ์ของชุมชนวัดราษฎร์เจริญ ภายในโครงการ มีการจัดกิจกรรมระดมความคิดเห็นการจัดการชุมชนวิถีพุทธและศูนย์เรียนรู้ชุมชน นำโดย **รศ.ดร.เกียรติศักดิ์ สุขเหลือง และคณะ** ทั้งนี้ ตัวแทนเครือข่ายร่วมอภิปราย ประกอบด้วย ๑. เจ้าคณะอำเภอวิหารแดง ๒. นายอำเภอวิหารแดง ๓. พัฒนาชุมชนอำเภอวิหารแดง ๔. พัฒนาสังคมและความมั่นคงของมนุษย์อำเภอวิหารแดง ๕. วัฒนธรรมอำเภอวิหารแดง ๖. ผู้อำนวยการสถานศึกษา ๗. นายกองค์การบริหารส่วนตำบลเจริญธรรม ๘. กำนันตำบลเจริญธรรม ๙. ผู้ใหญ่บ้าน ๑๐. ประธานชุมชน และ ๑๑. ตัวแทนภูมิปัญญาท้องถิ่น จากนั้น เวลา ๑๗.๐๐ น. มีพิธีปิดโครงการ โดย **พระสมุห์ธีรพล อคฺคปญฺโญ** เจ้าอาวาสวัดราษฎร์เจริญ

ภาพ : นเรศ ฤทธิเดช
ข่าว : เรวดี จรรยา

ข่าว คณะสังคมศาสตร์
มหาวิทยาลัยมหาจุฬาลงกรณราชวิทยาลัย

www.soc.mcu.ac.th | คณะสังคมศาสตร์ มจร

22 SEPTEMBER 2020, Vol. 2 No. 46 ปีที่ ๒ ฉบับที่ ๔๖ วันที่ ๒๒ กันยายน ๒๕๖๓

คณะสังคมฯ จัดกิจกรรมเสริมหลักสูตร

ฟังบรรยายพิเศษ "การใช้เทคโนโลยีสารสนเทศเพื่อการเรียนรู้ในศตวรรษที่ ๒๑"

วันอังคารที่ ๒๒ เดือนกันยายน พ.ศ. ๒๕๖๓ เวลา ๐๙.๐๐ น. **พระครูปริยัติกิตติธำรง, รศ.ดร.** คณบดีคณะสังคมศาสตร์ เมตตาเป็นประธานเปิดโครงการกิจกรรมเสริมหลักสูตร ซึ่งจัดขึ้นในระหว่างวันที่ ๒๒ – ๒๓ เดือนกันยายน พ.ศ. ๒๕๖๓ โดยมี **รศ.ดร.เกียรติศักดิ์ สุขเหลือง** รองคณบดีคณะสังคมศาสตร์ ฝ่ายวิชาการ กล่าวถวายรายงาน ภายในโครงการ มีการบรรยายพิเศษ และการอบรมเชิงปฏิบัติการ เรื่อง ***"การใช้เทคโนโลยีสารสนเทศเพื่อการเรียนรู้ในศตวรรษที่ ๒๑"*** โดย **คุณขวัญชิต โพธิ์กระสังข์** นักข่าวพลเมือง Thai PBS นอกจากนี้ ยังมีทีมผู้ช่วยวิทยากร ประกอบด้วย ๑. **พระครูวินัยเอก ชินวํโส, ดร.** ๒. **ผศ.ดร.ผดุง วรรณทอง** ๓. **ผศ.ดร.นพดล ดีไทยสงค์** ๔. **ผศ.ดร.เดช ชูจันอัด** ๕. **อาจารย์ ดร. กาญจนา ดำจุติ** และ ๖. **อาจารย์ดาวเหนือ บุตรสีทา** ทั้งนี้ มีผู้บริหาร คณาจารย์ เจ้าหน้าที่ และนิสิตคณะสังคมศาสตร์ เข้าร่วมโครงการเป็นจำนวนมาก ณ ห้องเธียเตอร์ อาคารเรียนรวม โซน B มหาวิทยาลัยมหาจุฬาลงกรณราชวิทยาลัย ตำบลลำไทร อำเภอวังน้อย จังหวัดพระนครศรีอยุธยา

ภาพ : นเรศ ฤทธิเดช

ข่าว : เรวดี จรรยา

ข่าว คณะสังคมศาสตร์
มหาวิทยาลัยมหาจุฬาลงกรณราชวิทยาลัย

www.soc.mcu.ac.th | คณะสังคมศาสตร์ มจร

23 SEPTEMBER 2020, Vol. 2 No. 47 ปีที่ ๒ ฉบับที่ ๔๗ วันที่ ๒๓ กันยายน ๒๕๖๓

คณะสังคมฯ จัดกิจกรรมเสริมหลักสูตร

ฟังบรรยายพิเศษ "นิสิตกับการประกันคุณภาพการศึกษา" และ "เทคนิคการจัดทำแผนกิจกรรมพัฒนานิสิตให้บรรลุเป้าประสงค์"

วันพุธที่ ๒๓ เดือนกันยายน พ.ศ. ๒๕๖๓ คณะสังคมศาสตร์ มหาวิทยาลัยมหาจุฬาลงกรณราชวิทยาลัย นำโดย **พระครูปริยัติกิตติธำรง, รศ.ดร.** คณบดีคณะสังคมศาสตร์ จัดโครงการกิจกรรมเสริมหลักสูตร ณ ห้องเธียร์เตอร์ อาคารเรียนรวม โซน B มหาวิทยาลัยมหาจุฬาลงกรณราชวิทยาลัย ตำบลลำไทร อำเภอวังน้อย จังหวัดพระนครศรีอยุธยา ภายในโครงการ ภาคเช้า มีการบรรยายพิเศษ เรื่อง ***"นิสิตกับการประกันคุณภาพการศึกษา"*** โดย **พระศรีศาสนบัณฑิต, ผศ.** ผู้ช่วยอธิการบดีฝ่ายประกันคุณภาพการศึกษา ภาคบ่าย มีการบรรยายพิเศษ เรื่อง ***"เทคนิคการจัดทำแผนกิจกรรมพัฒนานิสิตให้บรรลุเป้าประสงค์"*** โดย **พระมหาประยูร โชติวโร** ผู้อำนวยการกองกิจการนิสิต และกิจกรรมปฏิบัติการ (Workshop) **"จัดทำโครงการในแผนกิจกรรมพัฒนานิสิต"** โดย **พระมหากฤษฎา กิตฺติโสภโณ, ผศ.ดร.** เลขานุการหลักสูตรบัณฑิตศึกษา สาขาวิชาการจัดการเชิงพุทธ และ **ผศ.ดร. เดช ชูจันอัด** เลขานุการคณะกรรมการประกันคุณภาพการศึกษา จากนั้น มีพิธีปิดโครงการโดย **รศ.ดร. เกียรติศักดิ์ สุขเหลือง** รองคณบดีคณะสังคมศาสตร์ ฝ่ายวิชาการ ทั้งนี้ มีผู้บริหาร คณาจารย์ เจ้าหน้าที่ และนิสิตคณะสังคมศาสตร์ เข้าร่วมโครงการเป็นจำนวนมาก อาทิ **ผศ.ดร.รัฐพล เย็นใจมา** หัวหน้าภาควิชารัฐศาสตร์ **ผศ.ดร.ผดุง วรรณทอง** หัวหน้าภาควิชาสังคมวิทยาและมานุษยวิทยา และ **อาจารย์สมศักดิ์ สุกเพ็ง** หัวหน้าภาควิชานิติศาสตร์

ภาพ : นเรศ ฤทธิเดช

ข่าว : เรวดี จรรยา

ข่าว คณะสังคมศาสตร์
มหาวิทยาลัยมหาจุฬาลงกรณราชวิทยาลัย

www.soc.mcu.ac.th | คณะสังคมศาสตร์ มจร

30 SEPTEMBER 2020, Vol. 2 No. 48 ปีที่ ๒ ฉบับที่ ๔๘ วันที่ ๓๐ กันยายน ๒๕๖๓

รศ.ดร.เกียรติศักดิ์ สุขเหลือง
รองคณบดีคณะสังคมศาสตร์ ฝ่ายวิชาการ

คณะสังคมฯ ประชุมคณะกรรมการ
จัดตารางสอนระดับปริญญาตรี ประจำปีการศึกษา ๒๕๖๓

วันที่ ๓๐ กันยายน ๒๕๖๓ เวลา ๐๙.๐๐ น. **รศ.ดร.เกียรติศักดิ์ สุขเหลือง** รองคณบดีคณะสังคมศาสตร์ ฝ่ายวิชาการ เป็นประธานประชุมคณะกรรมการจัดตารางสอนระดับปริญญาตรี ประจำปีการศึกษา ๒๕๖๓ ครั้งที่ ๒/๒๕๖๓ โดยมีคณะกรรมการเข้าร่วมประชุมโดยพร้อมเพรียงกัน อาทิ **ผศ.ดร.รัฐพล เย็นใจมา** หัวหน้าภาควิชารัฐศาสตร์ **ผศ.ดร.ผดุง วรรณทอง** หัวหน้าภาควิชาสังคมวิทยาและมานุษยวิทยา **อาจารย์สมศักดิ์ สุกเพ็ง** หัวหน้าภาควิชานิติศาสตร์ **ผศ.ดร.ธิติวุฒิ หมั่นมี** รองหัวหน้าภาควิชารัฐศาสตร์ และ **พระปลัดวีระศักดิ์ ธีรงฺกุโร** เลขานุการสำนักงานคณบดีคณะสังคมศาสตร์ ณ ห้องประชุมประจำคณะสังคมศาสตร์ ชั้น G อาคารเรียนรวม โซน B มหาวิทยาลัยมหาจุฬาลงกรณราชวิทยาลัย ตำบลลำไทร อำเภอวังน้อย จังหวัดพระนครศรีอยุธยา

ภาพ : นเรศ ฤทธิเดช
ข่าว : เรวดี จรรยา

ข่าว คณะสังคมศาสตร์
มหาวิทยาลัยมหาจุฬาลงกรณราชวิทยาลัย

www.soc.mcu.ac.th | คณะสังคมศาสตร์ มจร

8 OCTOBER 2020, Vol. 2 No. 49 | ปีที่ ๒ ฉบับที่ ๔๙ วันที่ ๘ ตุลาคม ๒๕๖๓

ประชุมคณะกรรมการประจำคณะสังคมศาสตร์

วันพฤหัสบดีที่ ๘ เดือนตุลาคม พ.ศ. ๒๕๖๓ เวลา ๑๓.๓๐ น. **พระครูปริยัติกิตติธำรง, รศ.ดร.** คณบดีคณะสังคมศาสตร์ เป็นประธานประชุมคณะกรรมการประจำคณะสังคมศาสตร์ มหาวิทยาลัยมหาจุฬาลงกรณราชวิทยาลัย ครั้งที่ ๔/๒๕๖๓ โดยมี **พระอุดมสิทธินายก, ผศ.ดร.** รองคณบดีคณะสังคมศาสตร์ ฝ่ายบริหาร, **รศ.ดร. เกียรติศักดิ์ สุขเหลือง** รองคณบดีคณะสังคมศาสตร์ ฝ่ายวิชาการ, **ผศ.ดร. รัฐพล เย็นใจมา** หัวหน้าภาควิชารัฐศาสตร์, **รศ.ดร.ภัทรพล ใจเย็น** หัวหน้าภาควิชาเศรษฐศาสตร์ **ผศ.ดร.ผดุงวรรณทอง** หัวหน้าภาควิชาสังคมวิทยาและมานุษยวิทยา, **อาจารย์สมศักดิ์ สุกเพ็ง** หัวหน้าภาควิชานิติศาสตร์ และ **พระปลัดวีระศักดิ์ ธีรงฺกุโร** เลขานุการสำนักงานคณบดีคณะสังคมศาสตร์ พร้อมด้วยคณะกรรมการผู้ทรงคุณวุฒิคณะสังคมศาสตร์ ประกอบด้วย **ศ.ดร.จำนงค์ อดิวัฒนสิทธิ์**, **รศ.ดร.ประณต นันทิยะกุล**, **รศ.ดร.ชัยยุทธ ชิโนกุล**, **รศ.ดร.พัฒนะ เรือนใจดี** และ **รศ.ดร.ดวงตา สราญรมย์** เข้าร่วมประชุมโดยพร้อมเพรียงกัน ณ ห้องประชุมคณะสังคมศาสตร์ ชั้น G อาคารเรียนรวม โซน B มหาวิทยาลัยมหาจุฬาลงกรณราชวิทยาลัย ตำบลลำไทร อำเภอวังน้อย จังหวัดพระนครศรีอยุธยา

ภาพ : นเรศ ฤทธิเดช
ข่าว : เรวดี จรรยา

ข่าว คณะสังคมศาสตร์
มหาวิทยาลัยมหาจุฬาลงกรณราชวิทยาลัย

www.soc.mcu.ac.th | คณะสังคมศาสตร์ มจร

22 OCTOBER 2020, Vol. 2 No. 50 ปีที่ ๒ ฉบับที่ ๕๐ วันที่ ๒๒ ตุลาคม ๒๕๖๓

ประชุมบุคลากรคณะสังคมศาสตร์

วันพฤหัสบดีที่ ๒๒ เดือนตุลาคม พ.ศ.๒๕๖๓ เวลา ๑๓.๐๐ น. **พระครูปริยัติกิตติธำรง,รศ.ดร.** คณบดีคณะสังคมศาสตร์ เป็นประธานประชุมบุคลากรคณะสังคมศาสตร์ประจำเดือนตุลาคม ซึ่งเป็นการประชุมครั้งที่ ๕/๒๕๖๓ การประชุมดังกล่าวจัดขึ้นเพื่อพิจารณาเรื่องการจัดการศึกษา ภาคการศึกษาที่ ๒ ปีการศึกษา ๒๕๖๓ ทั้งนี้ มีผู้บริหาร คณาจารย์ และเจ้าหน้าที่คณะสังคมศาสตร์ อาทิ **พระอุดมสิทธินายก, ผศ.ดร.** รองคณบดีคณะสังคมศาสตร์ ฝ่ายบริหาร **พระสุธีวีรบัณฑิต, รศ.ดร.** ผู้อำนวยการสำนักส่งเสริมพระพุทธศาสนาและบริการสังคม **รศ.ดร.สุรพล สุยะพรหม** รองอธิการบดีฝ่ายกิจการทั่วไป **รศ.ดร.โกนิฏฐ์ ศรีทอง** ผู้ช่วยอธิการบดีฝ่ายวิชาการ **รศ.ดร.เกียรติศักดิ์ สุขเหลือง** รองคณบดีคณะสังคมศาสตร์ ฝ่ายวิชาการ **ผศ.ดร.ผดุง วรรณทอง** หัวหน้าภาควิชาสังคมวิทยาและมานุษยวิทยา **อาจารย์สมศักดิ์ สุกเพ็ง** หัวหน้าภาควิชานิติศาสตร์ และ **พระปลัดวีระศักดิ์ ธีรงฺกุโร** เลขานุการสำนักงานคณบดีคณะสังคมศาสตร์ เข้าร่วมประชุมโดยพร้อมเพรียงกัน ณ ห้องประชุมประจำคณะสังคมศาสตร์ ชั้น G อาคารเรียนรวม โซน B มหาวิทยาลัยมหาจุฬาลงกรณราชวิทยาลัย ตำบลลำไทร อำเภอวังน้อย จังหวัดพระนครศรีอยุธยา

ภาพ : นเรศ ฤทธิเดช
ข่าว : เรวดี จรรยา

ข่าว คณะสังคมศาสตร์
มหาวิทยาลัยมหาจุฬาลงกรณราชวิทยาลัย

www.soc.mcu.ac.th | คณะสังคมศาสตร์ มจร

5 NOVEMBER 2020, Vol. 2 No. 51 ปีที่ ๒ ฉบับที่ ๕๑ วันที่ ๕ พฤศจิกายน ๒๕๖๓

บุคลากรคณะสังคมฯ ถวายมุทิตาสักการะ

อายุวัฒนมงคล พระเทพปวรเมธี, รศ.ดร.

วันที่ ๕ พฤศจิกายน ๒๕๖๓ เวลา ๐๙.๐๐ น. **พระครูปริยัติกิตติธำรง, รศ.ดร.** คณบดีคณะสังคมศาสตร์ มหาวิทยาลัยมหาจุฬาลงกรณราชวิทยาลัย พร้อมด้วย **รศ.ดร.เกียรติศักดิ์ สุขเหลือง** รองคณบดีคณะสังคมศาสตร์ ฝ่ายวิชาการ ผู้บริหาร คณาจารย์ และเจ้าหน้าที่ คณะสังคมศาสตร์ กราบถวายมุทิตาสักการะ อายุวัฒนมงคล **พระเทพปวรเมธี, รศ.ดร.** รองอธิการบดีฝ่ายบริหาร มหาวิทยาลัยมหาจุฬาลงกรณราชวิทยาลัย..ณ ศาลาการเปรียญ วัดมหาจุฬาลงกรณราชูทิศ มหาวิทยาลัยมหาจุฬาลงกรณราชวิทยาลัย ตำบลลำไทร อำเภอวังน้อย จังหวัดพระนครศรีอยุธยา

ภาพ : นเรศ ฤทธิเดช
ข่าว : เรวดี จรรยา

ข่าว คณะสังคมศาสตร์
มหาวิทยาลัยมหาจุฬาลงกรณราชวิทยาลัย

www.soc.mcu.ac.th | คณะสังคมศาสตร์ มจร

24 NOVEMBER 2020, Vol. 2 No. 52 ปีที่ ๒ ฉบับที่ ๕๒ วันที่ ๒๔ พฤศจิกายน ๒๕๖๓

ประชุมบุคลากรคณะสังคมศาสตร์

วันอังคารที่ ๒๔ เดือนพฤศจิกายน พ.ศ.๒๕๖๓ เวลา ๑๓.๐๐ น. **พระครูปริยัติกิตติธำรง,รศ.ดร.** คณบดีคณะสังคมศาสตร์ เป็นประธานประชุมบุคลากรคณะสังคมศาสตร์ประจำเดือนพฤศจิกายน ซึ่งเป็นการประชุมครั้งที่ ๖/๒๕๖๓ การประชุมดังกล่าวจัดขึ้นเพื่อพิจารณาเรื่องการจัดการเรียนการสอน ภาคการศึกษาที่ ๒ ปีการศึกษา ๒๕๖๓ และการดำเนินงานโครงการปฏิบัติวิปัสสนากัมมัฏฐาน ประจำปี ๒๕๖๓ ทั้งนี้มีผู้บริหาร คณาจารย์ และเจ้าหน้าที่คณะสังคมศาสตร์ อาทิ **รศ.ดร.เกียรติศักดิ์ สุขเหลือง** รองคณบดีคณะสังคมศาสตร์ ฝ่ายวิชาการ **รศ.ดร.ธัชชนันท์ อิศรเดช** ผู้ช่วยอธิการบดีฝ่ายกิจการทั่วไป **ผศ.ดร.รัฐพล เย็นใจมา** หัวหน้าภาควิชารัฐศาสตร์ **รศ.ดร.ภัทรพล ใจเย็น** หัวหน้าภาควิชาเศรษฐศาสตร์ **ผศ.ดร.ผดุง วรรณทอง** หัวหน้าภาควิชาสังคมวิทยาและมานุษยวิทยา **อาจารย์สมศักดิ์ สุกเพ็ง** หัวหน้าภาควิชานิติศาสตร์ **ผศ.ดร.ธิติวุฒิ หมั่นมี** รองหัวหน้าภาควิชารัฐศาสตร์ และ **พระปลัดวีระศักดิ์ ธีรงฺกุโร** เลขานุการสำนักงานคณบดีคณะสังคมศาสตร์ เข้าร่วมประชุมโดยพร้อมเพรียงกัน ณ ห้องประชุมประจำคณะสังคมศาสตร์ ชั้น G อาคารเรียนรวม โซน B มหาวิทยาลัยมหาจุฬาลงกรณราชวิทยาลัย ตำบลลำไทร อำเภอวังน้อย จังหวัดพระนครศรีอยุธยา

ภาพ : นเรศ ฤทธิเดช
ข่าว : เรวดี จรรยา

ข่าว คณะสังคมศาสตร์
มหาวิทยาลัยมหาจุฬาลงกรณราชวิทยาลัย

www.soc.mcu.ac.th | คณะสังคมศาสตร์ มจร

28 NOVEMBER 2020, Vol. 2 No. 53 ปีที่ ๒ ฉบับที่ ๕๓ วันที่ ๒๘ พฤศจิกายน ๒๕๖๓

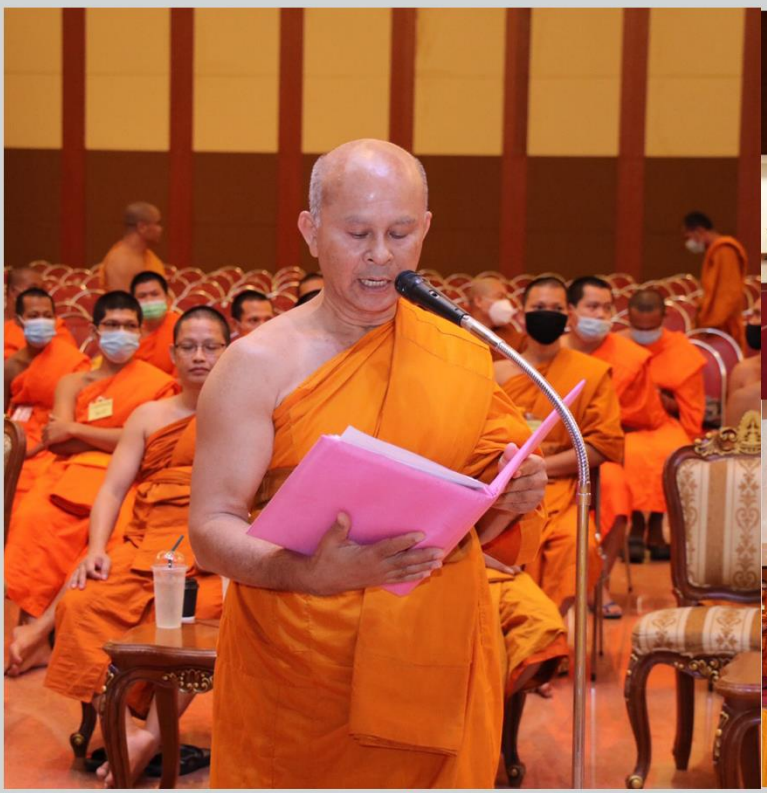

พิธีซ้อมรับปริญญา (ซ้อมย่อย)

พุทธศาสตรบัณฑิต รุ่น ๖๕ (ส่วนกลาง)

วันเสาร์ที่ ๒๘ เดือนพฤศจิกายน พ.ศ.๒๕๖๓ เวลา ๑๒.๐๐ น. **พระครูปริยัติกิตติธำรง,รศ.ดร.** คณบดีคณะสังคมศาสตร์ ร่วมขานชื่อพุทธศาสตรบัณฑิต รุ่น ๖๕ คณะสังคมศาสตร์ พิธีซ้อมรับปริญญา (ซ้อมย่อย) พุทธศาสตรบัณฑิต รุ่น ๖๕ คณะพุทธศาสตร์ คณะครุศาสตร์ คณะมนุษยศาสตร์ และคณะสังคมศาสตร์ (ส่วนกลาง) ซึ่งจัดโดยกองกิจการนิสิต สำนักงานอธิการบดี ร่วมกับคณะพุทธศาสตร์ คณะครุศาสตร์ คณะมนุษยศาสตร์ คณะสังคมศาสตร์ และสำนักทะเบียนและวัดผล พิธีดังกล่าวมีวัตถุประสงค์เพื่อเตรียมความพร้อมให้กับบัณฑิตและเพื่อให้บัณฑิตได้ซักซ้อมทำความเข้าใจขั้นตอนในพิธีการและระเบียบปฏิบัติต่างๆ ในพิธีประสาทปริญญา ประจำปี ๒๕๖๓ โดยมี **พระเทพเวที, รศ.ดร.** รองอธิการบดีฝ่ายกิจการนิสิต เป็นประธานในพิธี พร้อมกล่าวเปิดงานและให้โอวาทแก่บัณฑิตใหม่ ณ หอประชุม มวก. ๔๘ พรรษา มหาวิทยาลัยมหาจุฬาลงกรณราชวิทยาลัย ตำบลลำไทร อำเภอวังน้อย จังหวัดพระนครศรีอยุธยา

ภาพ : นเรศ ฤทธิเดช
ข่าว : เรวดี จรรยา

ข่าว คณะสังคมศาสตร์
มหาวิทยาลัยมหาจุฬาลงกรณราชวิทยาลัย

www.soc.mcu.ac.th | คณะสังคมศาสตร์ มจร

2 DECEMBER 2020, Vol. 2 No. 54 | ปีที่ ๒ ฉบับที่ ๕๔ วันที่ ๒ ธันวาคม ๒๕๖๓

พระครูปริยัติกิตติธำรง, รศ.ดร. ประธานกล่าวเปิดการปฐมนิเทศ

รศ.ดร.สุรพล สุยะพรหม

รศ.ดร.เกียรติศักดิ์ สุขเหลือง

ปฐมนิเทศ โครงการปฏิบัติวิปัสสนากัมมัฏฐาน ประจำปี ๒๕๖๓

วันพุธที่ ๒ ธันวาคม ๒๕๖๓ เวลา ๐๙.๐๐ น. **พระครูปริยัติกิตติธำรง, รศ.ดร.** คณบดีคณะสังคมศาสตร์ เป็นประธานกล่าวเปิดการปฐมนิเทศโครงการปฏิบัติวิปัสสนากัมมัฏฐานของนิสิตคณะสังคมศาสตร์ มหาวิทยาลัยมหาจุฬาลงกรณราชวิทยาลัย โดยมี **รศ.ดร.เกียรติศักดิ์ สุขเหลือง** รองคณบดีคณะสังคมศาสตร์ ฝ่ายวิชาการ กล่าวถวายรายงาน ในการนี้ **รศ.ดร.สุรพล สุยะพรหม** รองอธิการบดีฝ่ายกิจการทั่วไป ได้กล่าวให้กำลังใจและแนะนำแนวทางการปฏิบัติวิปัสสนากัมมัฏฐานแก่นิสิตคณะสังคมศาสตร์ จากนั้น ผู้บริหารคณะสังคมศาสตร์ นำโดย **รศ.ดร.เกียรติศักดิ์ สุขเหลือง** รองคณบดีคณะสังคมศาสตร์ ฝ่ายวิชาการ **ผศ.ดร.รัฐพล เย็นใจมา** หัวหน้าภาควิชารัฐศาสตร์ **ผศ.ดร.เดช ชูจันอัด** อาจารย์ประจำภาควิชาเศรษฐศาสตร์ ปฏิบัติหน้าที่แทนหัวหน้าภาควิชาเศรษฐศาสตร์ **ผศ.ดร.ผดุง วรรณทอง** หัวหน้าภาควิชาสังคมวิทยาและมานุษยวิทยา และ**อาจารย์สมศักดิ์ สุกเพ็ง** หัวหน้าภาควิชานิติศาสตร์ ได้ชี้แจงข้อบังคับมหาวิทยาลัย ระเบียบ และแนวปฏิบัติระหว่างการปฏิบัติวิปัสสนากัมมัฏฐาน ทั้งนี้ มีผู้บริหาร คณาจารย์ เจ้าหน้าที่ และนิสิตคณะสังคมศาสตร์ชั้นปีที่ ๑ - ๔ เข้าร่วมการปฐมนิเทศโดยพร้อมเพรียงกัน ณ ห้องเธียเตอร์ อาคารเรียนรวม โซน B มหาวิทยาลัยมหาจุฬาลงกรณราชวิทยาลัย ตำบลลำไทร อำเภอวังน้อย จังหวัดพระนครศรีอยุธยา

ภาพ : นเรศ ฤทธิเดช

ข่าว : เรวดี จรรยา

สำนักงานคณบดีคณะสังคมศาสตร์

ชั้น G อาคารเรียนรวม โซน B คณะสังคมศาสตร์
มหาวิทยาลัยมหาจุฬาลงกรณราชวิทยาลัย
ตำบลลำไทร อำเภอวังน้อย จังหวัดพระนครศรีอยุธยา ๑๓๑๗๐